



# 평사지명연

(주)우린코퍼레이션





# 工事指名願 目次

## I. 회사 소개

1. 대표이사 인사말
2. 회사개요
3. 주요연혁 및 회사조직도
4. 사업자등록증, 건설업등록증 및 수첩
5. 법인등기부등본, 기술자보유명단
6. 특허증
7. Agreement
8. 시험성적서

## II. 공사실적

1. 공사실적

## III. 주요공사사진

1. 주요 실적 사진정보
2. 회사 위치도



# 工事指名願

工事名 :

귀 사업의 일익 번창하심을 빕니다.

본 공사의 성공적인 수행을 기원합니다. 금번 귀사에서 발주하는 공사에 참여하고자 관계 참고서류 일체를 포함한 지명원을 제출하오니 검토하신 후 폐사가 참여할 수 있도록 지명하여 주시기 바랍니다.

2024 01 . 01 .

(주)우린코퍼레이션  
대표이사 권 호 진





工事指名願

# I. 회사소개

(주)우린코퍼레이션은 충실한 기본을 바탕으로  
성실과 책임 시공을 통해 고객만족을 실현하기  
위해 최선의 노력을 다하고 있습니다.

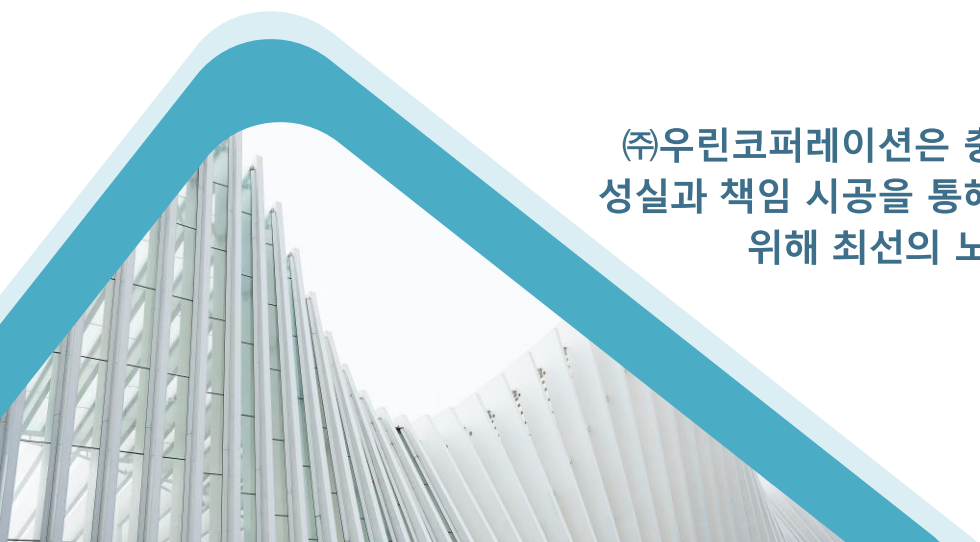

# 1. 대표이사 인사말

“ (주)우린코퍼레이션은 1996년 회사창립 이래 지속적인 혁신과 가치창조를 통해 더 나은 미래 건설을 위한 노력을 진행하고 있습니다. 충실한 기본을 바탕으로 성실과 책임 시공을 통해 고객만족에 한걸음 다가갈 수 있도록 최선의 노력을 다하고 있습니다. ”

(주)우린코퍼레이션  
대표이사 권호진



## 2. 회사개요

### (주)우린코퍼레이션

회 사 명	(주)우린코퍼레이션
소 재 지	경기도 하남시 춘궁로54번길 11 TEL : 031-793-4940 FAX : 031-793-6940
대표이사	권 호 진
설 립 일	1996년 12월
종업원수	6명
사업분야	미장,방수,조적공사업, 시설유지보수, 방수재 및 접착제, 도소매



경영이념

성실과 책임 시공을 통해 고객만족에 한걸음 다가갈 수 있도록 최선의 노력을 다하고 있습니다.



사훈

성실, 창조, 도전

# 3. 주요 연혁 , 조직도

## History

1996년 12월	우린코퍼레이션 설립
1997년 02월	습경화성 상액형 에폭시몰탈(EGAPOX)판매 및 시공사 선정
1999년 06월	무역협회(수 출입) 회원 가입
1999년 06월	COVERCRETE社_캐나다 수용성 우레탄몰탈 Sole Agent 및 시공사 선정)
2001년 08월	주식회사 우린코퍼레이션 법인 전환
2001년 12월	캐나다 Covercrete社 한국 Sole Agent 및 시공사
2003년 12월	MMA 아크릴무기질몰탈 SILIKAI(독일) 한국 시공대리점 선정
2006년 11월	Sika Korea社와 국내 독점 판매권 및 시공사 선정
2008년 01월	COVERCRETE를 → PURCEM 제품명 변경
2011년 09월	노루페인트 에너지세이버-전문시공점 계약 체결
2011년 11월	친환경 수지몰탈 바닥재 조성물(Woorin crete) 및 이를 이용한 바닥재 및 이의 시공방법 특허 등록
2012년 01월	WOORIN CRETE 제품판매 및 시공
2015년 09월	MAPEI 협약사 체결 & (주)노루페인트 협약사 체결
2017년 02월	ALCHIMICA社와 정식 국내 독점 판매권 및 시공사 선정
2020년 08월	에스엠빌딩케미컬 자회사 설립

## 조직도



# 4. 사업자등록증, 건설업등록증, 건설업등록수첩

### 사업자등록증

(법인사업자)

등록번호 : 109-81-72678

법인명(단체명) : (주)우린코퍼레이션  
대표자 : 권효진

개업연월일 : 2001년 08월 01일    법인등록번호 : 110111-2288078  
사업장소재지 : 경기도 하남시 훈공로54번길 11(하사창동)

본점소재지 : 경기도 하남시 훈공로54번길 11(하사창동)

사업의종류 :  임대     건설     미장, 방수, 조적공사업  
                    건설업     인테리어  
                    도매            방수재및접착제  
                    부동산        임대  
                    서비스        시설유지보수

발급사유 : 정정

2016년    경기 광

[별지 제3호 서식] (앞쪽)

### 건설업등록증

업종 : 미장·방수·조적공사업    등록번호 : 하남-07-3-1  
상호 : (주)우린코퍼레이션    대표자 : 권효진  
주된영업소소재지 : 경기 하남시 하사창동 209  
법인(주인)등록번호 : 110111-2288078  
국적 또는 소속국가명 : 대한민국    등록일자 : 2007.06.21

위자는 건설산업기본법 제9조의 규정에 의한 건설업자임을 증명합니다.

2007년 6월 21일

경기도 하남시장 (인)

### 주의 사항

- 본 수첩은 관계인의 요구가 있을 때에는 언제든지 제시하여야 함.
- 다른 사람에게 자기의 성명 또는 상호를 사용하여 건설공사를 수급 또는 시공하게 하거나 그 등록증 또는 등록수첩을 대여한 때에는 건설산업기본법 제83조의 규정에 의거 등록말소 사유에 해당되며, 같은법 제96조의 규정에 의거 건설업자 및 그 상대방은 1년 이하의 징역 또는 1천만원 이하의 벌금에 처하게 됨.
- 본 수첩이 헐어서 못쓰게 될 때에는 이미 교부 받은 수첩을 첨부하여 재교부 신청을 하여야 하며, 상호, 명칭, 영업소재지, 대표자 등이 변경 되었을 때에는 이를 신고하여야 함.
- 본 수첩의 기재내용을 변조하거나 훼손하는 일이 없도록 하여야 하며, 타인이 휴대하여서는 아니됨.

2007년 6월 21일

하 남 시 장

사 항

기록일 및 기록자 (서명 또는 인)	2007. 6. 21 주인인사권 효진
------------------------	-------------------------

210mm×297mm  
보존용지(1종) 120g/㎡

# 5. 법인등기부등본, 기술자보유명단

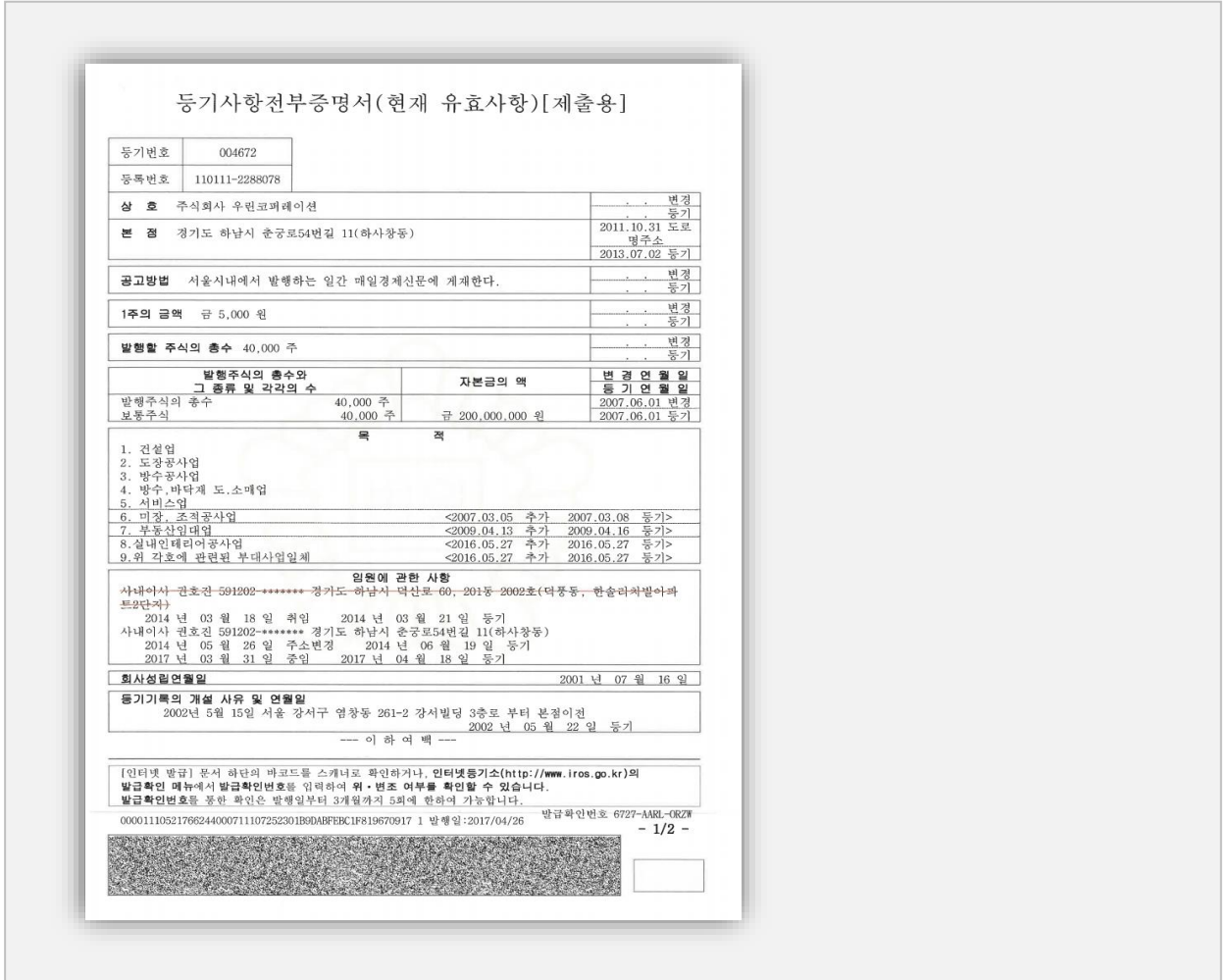

## 기술자보유명단

성명	기술자격명	자격취득년월일	비고
이 호 속	방수기능사	21.04.30	
	도장기능사	11.12.30	
이 재 근	방수기능사	15.06.26	
권 성 민	방수기능사	21.04.30	
권 보 미	방수기능사	21.09.17	

# 6. 특허증



## 특 허 증 CERTIFICATE OF PATENT

특 허 제 10-1088748 호 (PATENT NUMBER)	출원번호 (APPLICATION NUMBER)	제 2010-0130174 호
	출원일 (FILING DATE:YY/MM/DD)	2010년 12월 17일
	등록일 (REGISTRATION DATE:YY/MM/DD)	2011년 11월 25일

발명의명칭 (TITLE OF THE INVENTION)  
내화화성과 내열성이 우수한 친환경 수지물달 바닥재 조성물  
및 이를 이용한 바닥재 및 이의 시공방법

특허권자 (PATENTEE)  
주식회사 우린코퍼레이션 ( 110111-2\*\*\*\*\* )  
경기 하남시 하사창동 364-1

발명자 (INVENTOR)  
권호진 ( 591202-1\*\*\*\*\* )  
경기도 하남시 덕풍동 688 한솔아파트 201-2002

위의 발명은 「특허법」에 의하여 특허등록원부에 등록  
되었음을 증명합니다.

(THIS IS TO CERTIFY THAT THE PATENT IS REGISTERED ON THE REGISTER OF THE KOREAN  
INTELLECTUAL PROPERTY OFFICE.)

2011년 11월 25일



특 허 청  
COMMISSIONER, THE KOREAN INTELLECTUAL PROPERTY OFFICE



연차등록료 납부일은 선정등록일 이후 4년차부터 매년 11월 25일까지이며 등록원부로 권리관계를 확인바랍니다.

# 7. Agreement



  
 alchimica.com

Athens, 21/5/2019  
Ref. No.: A485

To whom it may concern,

We, M/s ALCHIMICA S.A., an ISO 9001 & ISO 140001 certified manufacturer based in Europe, hereby declare that the following products of WOORIN Corporation are manufactured by ALCHIMICA S.A. under private label.

The products are equivalent to those of ALCHIMICA S.A. and the product names correspond as per the table below.

ALCHIMICA S.A. PRODUCT NAMES	WOORIN CORPORATION PRODUCT NAMES
HYPERDESMO-D-2K	WOORIN D FLOOR 2K
HYPERFLOOR-2K	WOORINHYPHER PU 2K
HYGORSMART-PU-CEMENT-3K	WOORINCRETE
AQUASMART-DUR	WR DUR PRIMER
AQUASMART-PU-PRIMER-2K	WR PU PRIMER

For ALCHIMICA S.A.  
Christos Krimizis-Tsatsoulis  
CEO



ALCHIMICA S.A.  
7 LAMPSAKOU str., 11528  
ATHENS, GREECE - V.A.T: EL095667209  
TEL: +30 214 4167700 - FAX: +30 214 4167701

---

Certified quality, environmental and occupational health & safety management systems: ISO 9001/14001 & OHSAS 18001.







# 7. Agreement

## COVERCRETE FLOORING SYSTEMS

### Agreement

Between

WOORIN CORPORATION.,LTD.  
Hanam,Republic of Korea.

And

COVERCRETE CANADA.,LTD  
Ontario Canada.

WOORIN co and COVERCRETE agree on a close partners co-operation dealing in the field of floor coating business in republic of Korea.

WOORIN co will act as an exclusive supplier for COVERCRETE reactive resins for industrial floorings and civil engineering and will promote the distribution and the application of the covercrete products

COVERCRETE will grant full support WOORIN co in supplying products direct WOORIN co.

This agreement will be valid until end of exclusive agency after successful introduction



H.J.Kwon  
President  
Woorin co Ltd

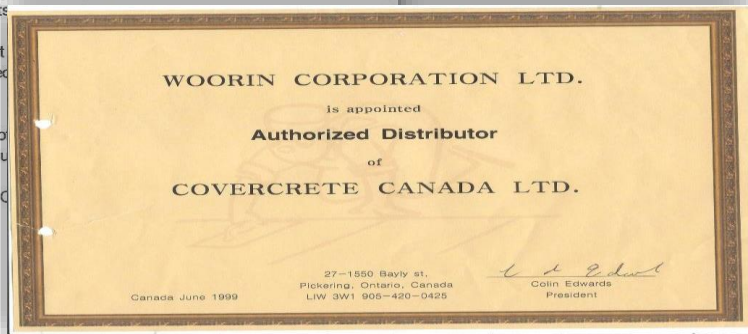

President  
Covercrete Canada Ltd



# 8. 시험성적서



## 시험성적서

한국에스지이에스(주) 건설시험연구원      성적서 번호 : G-21-3297-R0  
 주소: 경기도 화성시 동탄면 동탄산단10길 20      진위확인용 랜덤번호 : SGSrDwd0ST  
 전화: 031-669-0600      팩스: 031-646-0888  
<https://www.sgsgroup.kr>

1. 의뢰인
  - 기관명: ㈜우린코퍼레이션
  - 주소: 경기도 하남시 춘곡로 54번길 11
  - 의뢰일자: 2021년 05월 21일
2. 시험성적서의 용도: 품질관리용
3. 시험대상품목 또는 물질, 시료명: WOORIN D FLOOR 2K
4. 시험기간: 2021년 05월 21일 ~ 2021년 06월 18일
5. 시험장소:  고정시험실     현장시험  
 (주소: 경기도 화성시 동탄면 동탄산단 10길 20, 한국에스지이에스㈜ 건축재료 시험실)
6. 시험결과:

연번	시험·검사종목	단위	시험·검사방법	시험·검사결과
1	인장성능	인장강도	KS F 4922 : 2007	17.3
		파단시신장률		105
2	인열성능	인열강도	KS M 3015 : 2003	80.5
3	압축강도 (70% 압축 시)	N/mm <sup>2</sup>		59.2

\* 본 성적서는 KS Q ISO/IEC 17025 및 KOLAS 인정과 관련이 없습니다.

실무자: 전재웅  
 Tel: 031-669-0696

- ※비고: 1. 이 시험성적서는 당초 의뢰자가  
 2. 이 성적서는 홍보, 선전, 광고 등  
 3. 이 성적서의 원본 진위확인용 랜덤  
 열람이 가능합니다.(랜덤 번호 기재)

한국

This document is issued by the Company under its General Conditions of Service accessible at <http://www.sgs.com/terms-and-conditions.aspx>. Attention is drawn to the limitation of liability, indemnification and jurisdiction issues defined therein. Any holder of this document is advised that information contained herein reflects the Company's findings at the time of its intervention, only and within the limits of Client's instructions, if any. The Company's sole responsibility is to its Client and this document does not exonerate parties to a transaction from exercising all their rights and obligations under the transaction documents. Any unauthorized alteration, forgery or falsification of the content or appearance of this document is unlawful and offenders may be prosecuted to the fullest extent of the law.



SGS Korea Co., Ltd. | 20, Dongtansan



## 시험성적서

한국에스지이에스(주) 건설시험연구원      성적서 번호 : G-21-3295-R0  
 주소: 경기도 화성시 동탄면 동탄산단10길 20      진위확인용 랜덤번호 : SGSDYF8kwa  
 전화: 031-669-0600      팩스: 031-646-0888  
<https://www.sgsgroup.kr>

1. 의뢰인
  - 기관명: ㈜우린코퍼레이션
  - 주소: 경기도 하남시 춘곡로 54번길 11
  - 의뢰일자: 2021년 05월 21일
2. 시험성적서의 용도: 품질관리용
3. 시험대상품목 또는 물질, 시료명: WOORIN HYPER PU 2K
4. 시험기간: 2021년 05월 21일 ~ 2021년 06월 18일
5. 시험장소:  고정시험실     현장시험  
 (주소: 경기도 화성시 동탄면 동탄산단 10길 20, 한국에스지이에스㈜ 건축재료 시험실)
6. 시험결과:

연번	시험·검사종목	단위	시험·검사방법	시험·검사결과
1	경도 (Type D)	Hs	KS M ISO 0868 : 2016	61
2	인장성능	인장강도		N/mm <sup>2</sup>
		파단시 신장률	%	129
3	인열성능	인열강도	KS F 4922 : 2007	91.2
4	온도 의존성능	인장강도비 (-20℃)		%
		인장강도비 (60℃)	%	78
5	압축강도 (70% 압축 시)	N/mm <sup>2</sup>	KS M 3015 : 2003	73.9

\* 본 성적서는 KS Q ISO/IEC 17025 및 KOLAS 인정과 관련이 없습니다.

실무자: 전재웅  
 Tel: 031-669-0696

기술책임자: 강효진  
 Tel: 031-646-0804

- ※비고: 1. 이 시험성적서는 당초 의뢰자가 제출한 시료 및 시료명으로 시험한 결과로서 전체 제품에 대한 품질을 보증 하지는 않습니다.  
 2. 이 성적서는 홍보, 선전, 광고 및 소송용으로 사용할 수 없으며, 용도 이외의 사용을 금합니다.  
 3. 이 성적서의 원본 진위확인용 한국에스지이에스 온라인 성적서 조회 홈페이지(<http://e-checking.kr.sgs.com/construction/>)에서 열람이 가능합니다.(랜덤 번호 기재 요)

2021년 06월 24일

한국에스지이에스(주) 건설시험연구원



페이지 1 / 1

This document is issued by the Company under its General Conditions of Service accessible at <http://www.sgs.com/terms-and-conditions.aspx>. Attention is drawn to the limitation of liability, indemnification and jurisdiction issues defined therein. Any holder of this document is advised that information contained herein reflects the Company's findings at the time of its intervention, only and within the limits of Client's instructions, if any. The Company's sole responsibility is to its Client and this document does not exonerate parties to a transaction from exercising all their rights and obligations under the transaction documents. Any unauthorized alteration, forgery or falsification of the content or appearance of this document is unlawful and offenders may be prosecuted to the fullest extent of the law.



SGS Korea Co., Ltd. | 20, Dongtansan 10-gil, Dongtan-myeon, Hwasong-si, Gyeonggi-do, Korea, 18487 | +82(0)31 646 0800 | +82(0)31 646 0888 | www.sgs.com  
 Member of SGS Group (Société Générale de Surveillance)



# 8. 시험성적서



## 품질시험·검사성적서

1. 성적서 번호 : CMT2017 - 3346  
 2. 의뢰인 : ㈜우린코퍼레이션  
 주 소 : 경기도 하남시 훈공로 54번길 11(하사창동)  
 성 명 : 대표 권호진  
 3. 성과이용목적 : 품질관리용  
 4. 시료명 : WOORIN CRETE HD  
 5. 접수일자 : 2017년 11월 06일  
 6. 발급일자 : 2017년 12월 11일

### 시험결과

연번	시험·검사종목	단위	시험·검사방법	시험·검사결과
1	휨 강도(재령 28 일)	N/mm <sup>2</sup>	KS F 2476:2007	18.9
2	압축강도(재령 28 일)	N/mm <sup>2</sup>		63.5
3	부착강도(재령 28 일)	N/mm <sup>2</sup>		2.6 (콘크리트 물고 떨어짐)
4	인장강도(재령 28 일)	N/mm <sup>2</sup>	KS L 5104:2012	9.2
5	흡수율(재령 7 일)	%	KS F 4916:2009	0.01

※ 배합비 : A : B : C : D = 1 : 1.03 : 10.78 : 0.12(중량비)  
 ※ 부착강도 시험용 밀란 : 의뢰자의 요청으로 콘크리트 밀란 사용  
 ※ 시험방법 및 배합비 : 의뢰자 제시방법

담당자 : 최환  
 Tel : 031-646-0810

기술책임자 : 신도철  
 Tel : 031-646-0801

- ※ 비고 : 1. 이 시험성적서는 당초 의뢰자가 제출한 시료 및 시료명으로 시험한 결과로서 전체 제품에 대한 품질을 보증하지 않습니다.  
 2. 이 성적서는 홍보, 선전, 광고 및 소송용으로 사용될 수 없으며, 용도 이외의 사용을 금합니다.  
 3. 이 성적서의 원본 진위 확인을 원하시면은 시험담당자의 열람요청을 통해서 확인해 드립니다.



## 품질시험·검사성적서

1. 성적서 번호 : CMT2017 - 3347  
 2. 의뢰인 : ㈜우린코퍼레이션  
 주 소 : 경기도 하남시 훈공로 54번길 11(하사창동)  
 성 명 : 대표 권호진  
 3. 성과이용목적 : 품질관리용  
 4. 시료명 : WOORIN CRETE SL  
 5. 접수일자 : 2017년 11월 06일  
 6. 발급일자 : 2017년 12월 11일

### 시험결과

연번	시험·검사종목	단위	시험·검사방법	시험·검사결과
1	휨 강도(재령 28 일)	N/mm <sup>2</sup>	KS F 2476:2007	24.7
2	압축강도(재령 28 일)	N/mm <sup>2</sup>		60.6
3	부착강도(재령 28 일)	N/mm <sup>2</sup>		2.5 (콘크리트 물고 떨어짐)
4	인장강도(재령 28 일)	N/mm <sup>2</sup>	KS L 5104:2012	9.9
5	흡수율(재령 7 일)	%	KS F 4916:2009	0.01

※ 배합비 : A : B : C : D = 1 : 1.09 : 5.46 : 0.12(중량비)  
 ※ 부착강도 시험용 밀란 : 의뢰자의 요청으로 콘크리트 밀란 사용  
 ※ 시험방법 및 배합비 : 의뢰자 제시방법

담당자 : 최환  
 Tel : 031-646-0810

기술책임자 : 신도철  
 Tel : 031-646-0801

- ※ 비고 : 1. 이 시험성적서는 당초 의뢰자가 제출한 시료 및 시료명으로 시험한 결과로서 전체 제품에 대한 품질을 보증하지 않습니다.  
 2. 이 성적서는 홍보, 선전, 광고 및 소송용으로 사용될 수 없으며, 용도 이외의 사용을 금합니다.  
 3. 이 성적서의 원본 진위 확인을 원하시면은 시험담당자의 열람요청을 통해서 확인해 드립니다.

## 한국에스지에스(주) 건설시험연구원

주 소 : 경기도 화성시 동탄면 동탄신단10길 15 (동탄역) (031)669-0600  
 유의사항 : 기술책임자의 성명 및 서명이 없는 경우에는 결과에 대한 보증을 할 수 없습니다.

This document is issued by the Company under its General Conditions of Service accessible at <http://www.sgs.com/ev/Terms-and-Conditions.aspx>. Attention is drawn to the limitation of liability, indemnification and jurisdiction issues defined therein. Any holder of this document is advised that information contained herein reflects the Company's findings at the time of its intervention only and within the limits of Client's instructions, if any. The Company's sole responsibility is to its Client and this document does not exonerate parties to a transaction from exercising all their rights and obligations under the transaction documents. Any unauthorized alteration, forgery or falsification of the content or appearance of this document is unlawful and offenders may be prosecuted to the fullest extent of the law.  
 031-646-0810 / 031-646-0800  
 SGS Korea Co., Ltd. | 20, Dongtansandan 10-gil, Dongtan-myeon, Hwaseong-si, Gyeonggi-do, Korea, 18487 | t +82(0)31 646 0800 f +82(0)31 646 0886 www.sgs.com  
 Member of SGS Group (Société Générale de Surveillance)

# 8. 시험성적서

Korea Advanced Materials Testing & Research Institute

**KATI** TEST REPORT

(10858) 경기도 파주시 탄현면 새오리로 286번길 169 T. 031-948-6697 F. 031-948-6698

발급번호	KATI-TR-2305-01-05	시험기간	2023.05.01. ~ 2023.07.13.
업체명	(주)원코퍼레이션	성과이용목적	품질관리용
주소	경기도 하남시 춘곡로54번길 11 (하사창동)		
시료명	HYPERDESMO-PB 2K		

**시험결과**

시험항목	단위	시험결과	시험방법	
인장 성능	인장강도	N/mm	3.2	KS F 3211 : 2015
	신장률	%	1 279	
	항장직	N/mm	819.5	
인열 성능	인열강도	N/mm	18.8	
	인장강도 비		-20 ℃ 131 60 ℃ 68	
온도 의존성	신장률*	%	-20 ℃ 600 이상 20 ℃ 600 이상 60 ℃	
	가열 신축 정상	신축률		
	열화 처리 후의 인장 성능	인장강도 비	가열 처리 알칼리 처리	

비고 : 1. 이 성적서는 의뢰자가 제시한 시료 및 시료명  
2. 이 성적서는 홍보, 선전, 광고 및 소송용  
3. 이 성적서는 원본(재발행 포함)만 유효하며

시험검사자 박희철 박희철

건설재료시험기술사(22402072140P)

KATI 한국신소재융합시험연구원

Korea Advanced Materials Testing & Research Institute

**KATI** TEST REPORT

(10858) 경기도 파주시 탄현면 새오리로 286번길 169 T. 031-948-6697 F. 031-948-6698

발급번호	KATI-TR-2305-01-05	시험기간	2023.05.01. ~ 2023.07.13.
업체명	(주)원코퍼레이션	성과이용목적	품질관리용
주소	경기도 하남시 춘곡로54번길 11 (하사창동)		
시료명	HYPERDESMO-PB 2K		

**시험결과**

시험항목	단위	시험결과	시험방법	
열화 처리 후의 인장 성능	신장률	%	1 303	KS F 3211 : 2015
	알칼리 처리		1 539	
신장시의 열화 정상	가열 처리	-	이상없음	
	무처리		1.0	
부하 성능	냉온 반복 처리 후	부하강도	0.7	
	도막 상태	-	이상없음	
내피로 성능	-	-	이상없음	

※ '온도 의존성의 신장률' 시험결과는 시험장비 형비 내 최대 이동거리 365 mm에서 파단되지 않음.

- 이 하 이 백 -

비고 : 1. 이 성적서는 의뢰자가 제시한 시료 및 시료명에 한정된 결과로써 전체제품에 대한 품질을 보증하지는 않습니다.  
2. 이 성적서는 홍보, 선전, 광고 및 소송용 등으로 사용될 수 없으며, 용도 이외의 사용을 금합니다.  
3. 이 성적서는 원본(재발행 포함)만 유효하며, 일부만을 발해하여 사용한 결과는 보증할 수 없습니다.

시험검사자 박희철 박희철 책임기술인 오창원

건설재료시험기술사(22402072140P) 건축물시험기술사(98155010132V)

2023년 07월 14일

한국신소재융합시험연구원

Page : 2 of 2

KATI 한국신소재융합시험연구원

# 8. 시험성적서



Korea Advanced Materials Testing & Research Institute

## TEST REPORT

(10858) 경기도 파주시 탄현면 새오리로 286번길 169

T. 031-948-6697 F. 031-948-6698

발급번호	KATI-TR-2305-30-01	시험기간	2023.05.30. ~ 2023.10.25.
업체명	(주)우린코퍼레이션	성과이용목적	품질관리용
주소	경기도 하남시 춘궁로 54번길 11		
시료명	HYPERFLOOR-2K		

### 시험결과

시험항목		단위	시험결과	시험방법	
방수성(수밀성)		-	방수성(수밀성) 1	KS F 2622 : 2018	
균열대응성*	3 mm	mm	5.3	의뢰자 제시	
	5 mm		8.1		
온도 저항성	-30 °C (24 h)	겉모양	3 mm	이상없음	KS F 3211 : 2015 준용
			5 mm	이상없음	
		부착강도	3 mm	4.7	
			5 mm	4.5	
	80 °C (24 h)	겉모양	3 mm	이상없음	
			5 mm	이상없음	
		부착강도	3 mm	4.3	
			5 mm	4.1	

\* 시험 방법 : 균열유도부기 조성 된 모르타르 바탕 시편체(110×60 mm)에 도포 후, 2 mm/min의 인장속도로 피단 될 때까지 인장.

- 비고 : 1. 이 성적서는 의뢰자가 제시한 시료 및 시료명에 한정된 결과로써 전체제품에 대한 품질을 보증하지는 않습니다.  
 2. 이 성적서는 홍보, 선전, 광고 및 소송용 등으로 사용될 수 없으며, 용도 이외의 사용을 금합니다.  
 3. 이 성적서는 원본(재발행 포함)만 유효하며, 일부만을 발체하여 사용한 결과는 보증할 수 없습니다.

시험·검사자 안현호 안경호

책임기술인 오창원

건설재료시험가능사(224020721367)

건축품질시험기술사(98155010132V)

2023년 10월 26일

한국신소재융합시험연구원







工事指名願

## II. 공사실적

(주)우린코퍼레이션은 충실한 기본을 바탕으로  
성실과 책임 시공을 통해 고객만족을 실현하기  
위해 최선의 노력을 다하고 있습니다.



# 1. 공사실적

시공 년도	발 주 처	공 사 명	시 공 품 목
1997	삼성에버랜드	캐리비언베이(Water Park)보수공사	폴리우레아
1997	개인	강릉OOOO사옥 바닥 및 옥상방수공사(B1~5F)	고경질 우레탄+chip도포
1997	대관령박물관	옥상우레탄방수공사	우레탄
1997	강릉시	강릉 하수종말처리장 바닥 에폭시 및 램프(신축)	수용성 에폭시
1997	우방랜드	우방랜드 광장 보행로 바닥공사	폴리우레아 n0n-slip
1998	바이엘코리아	정전기방지바닥공사(EGAAL POLYMEER)	전전기 방지제
1998	바이엘코리아	바이엘코리아(안산공장)물류창고 바닥공사	고경도 우레탄
1998	바이엘코리아	위험물창고 바닥공사(EGAAL POLYMEER)	정전기 방지제
1998	신성택시	(주)신성택시 주차장 바닥(공사) 1차	우레아
1998	두산전자 익산공장	EGAAL POLYMEER 바닥재 공사	고경질 우레탄
1998	개인	장안사우나 방수 및 바닥 논슬립공사(보수)	고경질 우레탄
1998	롯데월드	지하주차장 바닥 코팅공사(EGAAL POLYMEER)	우레아
1998	두산그룹	두산그룹 어린이집 수영장 DECK 논슬립공사	우레아 non-slip
1998	신성택시	(주)신성택시 옥상주차장 바닥공사	우레탄
1998	유성교회	유성교회 옥상방수 보수공사	우레탄
1998	빙그레(도농공장)	주방 및 식품 저장 바닥공사(EGAAL POLYMEER)	수용성우레탄
1999	한화국토개발	한화콘도(산정호수)수영장 DECK및 사우나보수공사	고경질우레탄 non-slip
1999	동현교회	방이동 동현교회 방수 및 발수공사	우레탄
1999	극동아파트(풍납동)	옥상우레탄 방수보수공사	우레탄
1999	한화국토개발	한화콘도(설악위더피아)NON-SLIP보수공사 1차	우레아 non-slip
1999	신성택시	신성택시 옥상방수 보수공사	우레탄
1999	고을인더스토리	서울랜드 광장바닥 NON-SLIP 보수공사	우레아
1999	한국MSD제약	옥상 우레탄 방수보수공사	우레탄
1999	태릉선수촌	수영장 옥상 우레탄 방수 보수공사	우레탄
2000	한화국토개발	한화콘도 수영장바닥NON-SLIP공사	Covercrete HD
2000	두산전자	안산공장 생산동 바닥공사	Covercrete HD
2001	서울중앙병원	주방바닥타일위 보수공사	Covercrete HD, SL
2001	동양제과	세척장바닥보수공사	Covercrete HD
2001	플러스푸드	냉장창고바닥 및 지게차 통행로보수공사	Covercrete HD
2001	해표푸드	생산동바닥 보수공사	Covercrete HD
2001	파스퇴르유업	생산실바닥 보수공사	Covercrete SL
2001	모닝웰	공장바닥보수공사	Covercrete HD
2001	파스퇴르유업	분유, 우유 CIP R/M 바닥보수공사	Covercrete SL
2002	CJ	냉동창고 바닥보수공사	Covercrete HD

# 1. 공사실적

시공 년도	발 주 처	공 사 명	시 공 품 목
2002	삼양식품	전처리실, 우유, 요구르트 충전실 바닥보수공사	Covercrete 무수축몰탈+ HD, SL, V, TF
2002	남 부 행	냉동창고 보수공사	Covercrete HD
2002	프레지던트호텔	주방타일 바닥보수공사	Covercrete HD
2002	풀무원	배양실 바닥 보수공사	Covercrete SL, HD
2002	대림수산	생산라인 바닥보수공사	Covercrete HD, SL, V
2002	파스퇴르유업	요구르트처리실 바닥보수공사	Covercrete SL
2002	삼양식품	견학통로바닥보수공사	Covercrete HD, SL, TF
2002	풀무원	배양실 바닥보수공사	Covercrete SL
2002	모닝웰	냉동창고 바닥보수공사	Covercrete HD
2002	바이엘코리아	주사제동바닥보수공사	Covercrete SL
2002	모닝웰	배수로주변 바닥보수공사	Covercrete HD
2002	삼양식품	우유 저장탱크 바닥보수공사	Covercrete HD
2002	한국냉장	생산바닥보수공사	Covercrete HD
2002	마니커	생산바닥 및 냉동창고 바닥보수공사	Covercrete HD
2002	모닝웰	공장바닥보수공사	Covercrete HD
2002	풀무원	배양실 바닥보수공사	Covercrete SL
2002	웅진식품	생산라인 바닥보수공사	Covercrete HD
2002	삼양식품	우유전처리실 바닥보수공사	Covercrete HD, TF
2002	한국냉장	부분육, 도축장 바닥보수공사	Covercrete HD, SLB
2002	연세우유	황산탱크 바닥보수공사	Covercrete HD
2002	서울우유협동조합	우유충전실 바닥보수공사 : 1차	Covercrete HD, SL
2002	웅진식품	배합실, PET라인, 바닥보수공사	Covercrete HD, SL
2002	삼양식품	아이스크림바닥보수공사	Covercrete HD, SL
2002	바이엘코리아	Ware house 바닥보수공사	Covercrete HD, SL
2002	두산전자	생산라인바닥보수공사	Covercrete SL
2002	파스퇴르유업	분유충전실 바닥 2차 보수공사	Covercrete SL
2002	풀무원	포장실 바닥보수공사	Covercrete SL
2002	마니커	생산바닥보수공사	Covercrete HD, SL
2002	서울아산중앙병원	서관영양팀, 주방타일 바닥보수공사	Covercrete HD, SL
2003	두산식품	생산실바닥 보수공사	Covercrete SL
2003	풀무원	지게차통로 바닥보수	Covercrete HD
2003	오리온	Cooker배합실 바닥 및 정제실 트랜치주변 보수	Covercrete HD
2003	연세우유	포장실바닥보수공사	Covercrete HD, SL
2003	크라온I&J	케익생산실 바닥보수공사	Covercrete HD

# 1. 공사실적

시공 년도	발 주 처	공 사 명	시 공 품 목
2003	풀무원명가식품	야채분쇄실 바닥보수공사	Covercrete HD, SL
2003	풀무원	나물재배실 바닥 보수공사	Covercrete SL
2003	하이트맥주	제조동 여과실 바닥보수공사	Covercrete HD, SL, V
2003	오리온	세척실 바닥보수공사	Covercrete HD
2003	마니커	트랜치주변 및 바닥보수공사	Covercrete HD
2003	풀무원	3층 공나물재배실 바닥보수공사	Covercrete SL
2003	한일후드	만두1,2라인 및 포장실바닥공사	Covercrete HD, SL
2003	더불어식품	냉동창고 바닥보수공사	Covercrete HD
2003	마니커	배합실, 스톱하우스실 바닥보수공사	Covercrete HD
2003	서울랜드	장미언덕 바닥보수공사	Covercrete SL
2003	비알코리아㈜	생산라인/전처리실/기계실 바닥공사	Covercrete SL
2003	서울유유협동조합	우유충전실바닥 및 일체형 배수로보수공사	Covercrete HD, SL
2003	목우촌	냉장창고 #1바닥보수공사	Covercrete HD, SL
2003	연세우유	우유충전실 바닥보수공사	Covercrete HD, SL
2003	한성식품	김치생산동 바닥공사(신축)	Covercrete SL
2003	바이엘코리아	Warehouse 창고바닥보수공사	Covercrete HD
2003	덕산식품	포장실바닥보수공사	Covercrete SL
2003	하이트맥주	제조동배수로 및 바닥보수공사	Covercrete HD, SL
2003	풀무원	나물재배실 바닥보수공사	Covercrete SL
2003	케이앤디	햄생산실 바닥보수공사	Covercrete HD, SL, TF
2003	오리온	세척실 바닥보수공사	Covercrete HD
2003	풀무원	재배실 바닥보수공사	Covercrete SL
2003	한성식품	냉동창고 바닥공사	Covercrete HD
2003	오리온	세척실 바닥보수공사	Covercrete HD
2003	풀무원	재배실 바닥보수공사	Covercrete SL
2003	SKC㈜	황산탱크 바닥보수공사	Covercrete HD
2003	서울유유협동조합	Mixer실 바닥보수공사	Covercrete HD, SL
2003	CJ	무균실 바닥보수공사	Covercrete HD, V/P
2003	풀무원	3층 복도 및 지게차통로 바닥보수공사	Covercrete HD, SL
2003	파스트리유업	우유전처리실 바닥보수공사	Covercrete HD, SL
2003	알프스식품	냉동창고 바닥보수공사	Covercrete HD
2003	아산중앙병원	아산병원복도 및 수술실바닥 보수공사	Covercrete SL
2003	동양제과	세척실바닥 신설공사	Covercrete HD
2003	아산중앙병원	아산병원 주방바닥보수공사	Covercrete HD



# 1. 공사실적

시공 년도	발 주 처	공 사 명	시 공 품 목
2003	CJ	식용유 제조라인 바닥 보수공사	Covercrete HD, V/P
2004	삼양유가공공장	요구르트시설바닥공사	Cetovercre SL
2004	케이앤디	햄가공실, 냉동실 바닥보수공사	Covercrete HD, SL
2004	파스퇴르유업	우유전처리실 바닥보수공사	Covercrete HD, SL
2004	신라명과㈜	생산라인 바닥공사	Cetovercre SL
2004	연세유유	두유포장실바닥 및 배수로보수공사	Covercrete HD, SL
2004	오리온	세척장 바닥보수공사	Covercrete HD
2004	알프스식품	가공공장바닥 및 배수로보수공사	Covercrete HD, SL
2004	한성식품	냉동창고바닥공사	Covercrete HD
2004	두산식품	절임실 바닥보수공사	Covercrete SL
2004	아산병원	하역장 바닥보수공사	Covercrete HD
2004	두산식품	절임실 바닥보수공사	Covercrete HD
2004	두산식품	혼합실 바닥보수공사	Covercrete SL
2004	진영식품	600성형기실 배수로 및 바닥보수공사	Covercrete HD, SL
2004	파스퇴르유업	우유전처리실 일체형배수로 신설공사	Covercrete HD, V/P
2004	삼화한양식품	시럽장, 배합실바닥보수공사	Covercrete HD, SL
2004	한국야마야(주)	생선가공구역 바닥공사	Covercrete HD
2004	T.S 해로마식품	지게차통로 및 냉동창고바닥보수공사	Covercrete HD
2004	두산식품	수출절임실 바닥보수공사	Covercrete HD, SL
2004	동구제약	제품창고 및 실험실바닥보수공사	Covercrete SL
2004	하이트맥주	Bottling line 바닥보수공사	Covercrete SL, TF
2004	해원냉장	3층 지게차통로 바닥보수공사	Covercrete SL
2004	알프스식품	생산실 바닥보수공사	Covercrete SL
2004	두산식품	양념고추가루실 바닥보수공사	Covercrete HD, SL
2004	CJ	올리브유 전용라인 관련 바닥코팅공사	Covercrete SL, TF
2004	(주)두산식품	절임탈수실 바닥보수공사	Covercrete HD
2004	(주)풀무원스프라우트	콩나물포장실 배수로 수용성우레탄몰탈보강공사	Covercrete V. HD
2004	한국국토개발(주) 산정호수한화리조즈	수영장/사우나계단 및 복도 논슬립공사	Covercrete SLB
2004	조선호텔베이커리공장	제빵라인 바닥공사(샘플시공)	Covercrete HD
2004	(주)해원식품	작업장 포장실 바닥 및 배수로공사(신축)	Covercrete SL
2004	동서식품(주)	포스트동 3층 공정실#5 COT ING REEL 주변바닥보수공사	Covercrete HD
2004	(주)신미식품	조미실, 공통바닥 및 배수로보수공사	Covercrete SL, HD
2004	(주)마니커	3라인 충전실바닥 및 포장실 출입구통로 바닥보수공사	Covercrete HD
2004	삼토종합건설(주)	신양촌 요구르트 공장바닥공사(신축)	Covercrete SL. TF

# 1. 공사실적

시공 년도	발 주 처	공 사 명	시 공 품 목
2004	서울유유협동조합	우유충전실 바닥 및 일체형배수로보수공사	Covercrete SL, V
2004	태흥엔지니어링	한국야쿠르트 D라인바닥보수공사	Covercrete SL, HD
2004	(주)두산소주	제성실바닥 및 일체형배수로공사	Covercrete SL, V/P
2004	동서식품(주)	포스트동 3층 공정실바닥보수공사	Covercrete HD
2004	(주)크라운아이앤제이	하역장 및 생산실바닥보수공사	Covercrete HD
2004	두산식품	절임실및세척실바닥보수공사	Covercrete HD
2004	동부건설	서울우유거창신축공사 공장바닥(신축)	Covercrete SL, HD
2004	풀무원/명가식품	야채분쇄실 초고추장 포장실바닥보수공사	Covercrete SL, V
2004	아산병원	동관 하역장 바닥보수공사	Covercrete SL, HD
2004	웅진식품(주)	배합실 바닥코팅공사	Covercrete TF
2004	태흥엔지니어링	한국야쿠르트 C라인바닥보수공사	Covercrete SL, TF
2004	동부건설	서울우유거창 신축공사공장바닥(신축)	Covercrete SL, HD
2004	알프스식품(주)	생산실벽체 버티컬공사	Covercrete V
2004	신라명과㈜	생산라인 바닥공사	Covercrete HD
2004	풀무원스프라우트	콩나물 영선실 바닥보수공사	Covercrete SL
2004	태흥엔지니어링	한국야쿠르트 C라인바닥보수공사	Covercrete SL, TF, V
2004	대림수산(주)	게맛살라인 공장바닥보수공사	Covercrete SL, HD
2005	매일유업	시유냉장창고 바닥 및 포장실바닥보수공사	Covercrete HD, TF
2005	고려수산(주)	냉장창고전실 및 바닥보수공사	Covercrete HD
2005	삼양유업(주)	전처리실 및 우유충전실 바닥보수공사	Covercrete HD
2005	하이트맥주	PET라인바닥보수공사	Covercrete HD, TF
2005	삼성전자㈜	헬리포트 바닥공사	Covercrete SL
2005	우양냉동식품	생산실바닥보수공사	Covercrete SL, V
2005	매일유업	전처리실 바닥보수공사	Covercrete HD
2005	대림수산㈜	어묵라인 바닥보수공사	Covercrete HD, SL, V, TF
2005	서울유유협동조합	씨지탱크실 바닥보수공사	Covercrete SL, V, TF
2005	대림수산㈜	어묵라인 바닥보수공사	Covercrete HD, SL, TF
2005	우신화학㈜	화학물 저장소	Covercrete HD
2005	고려수산	냉동창고전실 및 바닥보수공사	Covercrete HD
2005	대림수산㈜	게맛살라인 바닥보수공사	Covercrete HD, SL, V, TF
2005	진영식품	생산실 바닥보수공사	Covercrete SL
2005	매일유업㈜	패팩처리장(A)바닥보수공사	Covercrete HD, TF
2005	GM대우오토테크놀로지	식당 바닥 공사	Covercrete HD
2005	동서식품㈜	공정실바닥보수공사	Covercrete HD, TF

# 1. 공사실적

시공 년도	발 주 처	공 사 명	시 공 품 목
2005	모피코냉장	하역장 바닥보수공사	Covercrete HD
2005	매일유업	전처리실 외 2개소 바닥보수공사	Covercrete HD, SL
2005	흥천축협	도축장바닥보수공사	Covercrete HD
2005	서울유유협동조합	치즈생산라인 바닥공사	Covercrete SL
2005	동영콜드프라자	냉동실전실통로바닥보수공사	Covercrete HD
2005	연세우유	우유포장실바닥보수공사	Covercrete SL, TF
2005	동원 F/B	참치포장실, 배합실바닥보수공사	Covercrete HD, SLB
2005	대평식품	배합실(참치)바닥보수공사	Covercrete HD
2005	동서식품(주)	포스트동 5층 타일바닥보수공사	Covercrete HD, TF
2005	두산주류	미사주실배수로부위보수공사	Covercrete HD, V
2005	한국야쿠르트	지상용해실바닥보수공사	Covercrete HD, TF
2005	정식품	바닥, 벽체라운딩공사	Covercrete HD, V
2005	매일유업	ELPO충전기앞바닥공사	Covercrete SL
2005	동부건설(주)	서울우유거창공장 바닥코팅공사	Covercrete TF
2005	대림수산㈜	냉동, 냉장창고바닥보수공사	Covercrete HD, TF
2005	대림수산㈜	가공실내바닥코팅공사	Covercrete TF
2005	동서식품(주)	포스트동 5층 타일바닥보수공사(2차)	Covercrete HD, TF
2005	서울유유협동조합	수유실 바닥보수공사	Covercrete SL, V
2005	(주)케이앤디	작업장바닥 및 배수로공사	Covercrete HD, SL, V
2005	동서식품(주)	포스트동 공정실바닥보수공사	Covercrete HD, TF
2005	동원F/B	포장실 바닥보수공사	Covercrete HD,SLB
2005	성산건설(주)	매일유업 치즈동 바닥공사	Covercrete SL, V
2005	남양유업(주)	수유장 바닥 카바크리트처리공사	Covercrete SLB
2005	서울유유협동조합	카톤보관실 바닥보수공사	Covercrete SL
2005	동영콜드프라자	냉장실 바닥보수공사	Covercrete HD, TF
2005	(주)풀무원	공장동 바닥보수공사	Covercrete HD, SL
2006	(주)풀무원	공장동 바닥보수공사	Sika Covercrete HD, SL, V
2006	대림수산	생산동 보수공사	Sika Covercrete HD, SL
2006	아산병원	동,서관 식당주방 냉동고 바닥보수공사	Sika Covercrete SL
2006	대림수산	1층 완제품 냉장고 바닥보수공사	Sika Covercrete HD, SL
2006	매일유업	매일유업 펄택 물류창고 증축공사	Sika Covercrete SL
2006	계림물산	작업장 바닥공사	Sika Covercrete HD
2006	대림수산	바닥보수공사	Sika Covercrete HD, SL
2006	두산식품BG	생산동 바닥 보수공사	Sika Covercrete HD

# 1. 공사실적

시공 년도	발 주 처	공 사 명	시 공 품 목
2006	동화씨엠	초록들공장 신축 바닥공사	Sika Covercrete SL
2006	화성종합건설	서울우유 가공치즈동 증축 바닥공사	Sika Covercrete HD, SL, V
2006	삼화한양식품	바닥보수공사	Sika Covercrete HD, SL
2006	진영식품	생산동바닥 보수공사	Sika Covercrete HD, SL
2006	(주)엄지식품	생산동바닥 보수공사	Sika Covercrete SL, HD
2006	대림수산(주)	육상방수공사	Sika Covercrete 우레탄
2006	마니커	삼계정선실 바닥보수공사	Sika Covercrete HD
2006	서울유유희동조합	멸균충전실 바닥공사	Sika Covercrete HD, SL
2006	(주)조흥	치즈공장슈레드실 카바크리트 HD 미장물탈 공사	Sika Covercrete HD
2006	(주)크라운스넥	콘칩 FRER 바닥 개선공사	Sika Covercrete HD, V
2006	풍림산업(주)	기도빌딩 주차장 바닥공사(B1~B5)	Sika Covercrete HDB, SL, TF
2006	씨엔오식품	육가공실 바닥 냉동실, 냉장실 바닥공사	Sika Covercrete HD
2006	물레방아식품	육가공 가공실 바닥공사	Sika Covercrete HD
2006	(주)화회마을종합식품	두부 생산 공장동 바닥공사	Sika Covercrete HD, SL, V
2006	서울아산병원	서관 주방 조유실 바닥 보수공사	Sika Covercrete HD
2006	서울아산병원	소화기병 검사실 바닥 및 환기 보수공사	Sika Covercrete SL
2006	삼기종합건설(주)	카바크리트 바닥공사	Sika Covercrete SL
2006	(주)꽃샘종합식품	공장바닥 마감공사	Sika Covercrete HD, V
2006	서울유유희동조합	생산실 바닥 보수공사	Sika Covercrete SL, TF
2006	태연이엔지	교동식품 생산장 바닥공사	Sika Covercrete HD
2006	(주)태산	식품공장 바닥공사	Sika Covercrete HD
2006	(주)샤니	식품공장 급냉실 바닥공사	Sika Covercrete HD
2007	유원종합건설(주)	강릉초당두부 공장바닥 마감공사 (신축)	Sika Covercrete
2007	충북원에농협	퓨레 HACCP 기준 바닥공사	Sika Covercrete HD, V, TF
2007	하이트맥주(주)	제조동 여과실바닥 보수공사	Sika Covercrete HD, SL
2007	(주)해뜨락	생산현장바닥 카바크리트시공 공사	Sika Covercrete SL, TF
2007	(주)풀무원/의령	제2두부공장 냉장창고 및 통합선별실 바닥공사	Sika Covercrete HD, V
2007	태흥개발(주)	남양유업 나주공장 신축 마감바닥재	Sika Covercrete HD, V
2007	한돌	두부 공장바닥 마감공사	Sika Covercrete HD, SL, SLB, V
2007	풀무원/음성	통나물재배 Capa 증설 System(바닥공사)	Sika Covercrete HD, V, Epocem
2007	태흥개발(주)	남양유업 나주공장 바닥 카바크리트 공사	Sika Covercrete SL, V
2007	강릉초당두부	생산동 바닥 카바크리트 공사 (보수)	Sika Covercrete HD, SL, SLB, V
2007	(주)굿모닝삼포	공장바닥 씨카 카바크리트 마감공사	Sika Covercrete HD
2007	태경ENG	공장바닥 씨카 카바크리트 마감공사	Sika Covercrete SL

# 1. 공사실적

시공 년도	발 주 처	공 사 명	시 공 품 목
2007	통영수정식품	작업장바닥 카바크리트 작업	Sika Covercrete SL
2007	명인수산	1, 2층 카바크리트 도포작업	Sika Covercrete HD, SL
2007	(주) 교통식품	생산실 조리실 및 전처리실 바닥보수공사	Sika Covercrete HD, SL
2007	삼선식품	1, 2층 카바크리트 도포작업	Sika Covercrete SL
2007	현우수산	카바크리트 바닥 라이닝작업	Sika Covercrete SL
2007	(주) 마니커	부자재창고바닥 보수공사	Sika Covercrete HD, V
2007	범양냉열	유화이브비제이 지하 2, 3층 바닥공사	Sika Covercrete HD, SL, V
2007	서울유유협동조합/안산	작업장 바닥 및 배수로 공사	Sika Covercrete 무수축물탈+HD,SL
2007	서울유유협동조합/안산	가공치즈실 바닥공사	Sika Covercrete 무수축물탈+HD,SL
2007	영진약품공업(주)	완제품창고 및 KGSP 창고바닥공사	Sika Covercrete HD
2007	(주)삼성하우징	대한주택공사(분당본사) 구내식당바닥공사	Sika Covercrete 무수축물탈+ 261에폭 시라이닝
2007	부산어묵	배수로 및 바닥 초속경 몰탈작업	Sika Covercrete 타일제거+초속경몰탈 +HD
2007	유호식품	카바크리트 라이닝 작업	Sika Covercrete SL
2007	서충물산	배수로, 카바크리트 작업	Sika Covercrete SL
2007	태경ENG	부산어묵 공장바닥 보수공사	Sika Covercrete SL
2007	동림푸드	공장바닥 씨카 카바크리트 공사	Sika Covercrete HD, SL
2007	씨제이개발(주)	안산 부광약품 GMP공장 증축공사	Sika Covercrete HD, SL, V
2007	배성물산(주)	삼성중공업 주방바닥 씨카 카바크리트 공사	Sika Covercrete HD, SL, V
2007	한 덕 개 발(주)	급류타기 수로 방수공사	Sika Covercrete HD
2007	매일유업(주)	발효충전실/CIP실/자재창고 바닥공사	Sika Covercrete 수용성에폭시
2007	보경유통	카바크리트 라이닝 작업	Sika Covercrete SL
2007	태성김치	카바크리트 라이닝 작업	Sika Covercrete SL, HD
2008	아주L&F(주) 용인냉장	3, 5층 복도 보수공사	Sika Purcem HD
2008	마당건설(주)	(주)메아푸드 가동공장 바닥 보수공사	Sika Purcem HD
2008	태흥개발(주)	남양유업 나주공장 카바크리트 공사(토목공사분)	Sika Purcem SLB
2008	영진약품공업(주)	충전실바닥(Sika purcem21 SL 라이닝제품)	Sika Purcem SL
2008	(주)풀무원	콩나물재배 Capa 증설 System(바닥공사)설치공사	Sika Purcem SL
2008	(주)맑은식품	공장바닥 씨카카바크리트 공사	Sika Purcem HD, V
2008	(주)산돌기술	CJ 제일제당 이천공장 동물실 건축구조물 공사	Sika Purcem SL
2008	현대산업개발(주)	서울아산병원 신관동 증축현장 바닥공사	Sika Purcem
2008	CJ건설(주)	CJ제일제당 신선전천공장 증축공사	Sika Purcem HD, SLB, SL,V
2008	(주)계림물산	작업장바닥 보수공사	Sika Purcem
2008	안동농업협동조합	생명의 콩 가공공장 바닥공사	Sika Purcem HD, V
2008	(주)꽃샘종합식품	공장바닥 라이닝 도포작업	Sika Purcem SL

# 1. 공사실적

시공 년도	발 주 처	공 사 명	시 공 품 목
2008	서울유유희동조합	작업장바닥 및 배수로공사	Sika Purcem HD, SL, V
2008	(주)신세계토건	매일유업(경산) 냉장창고바닥공사	Sika Purcem HD
2008	삼진식품	소스작업장 바닥공사	Sika Purcem HD, SL, V
2008	마니커	삼계라인 및 기타 생산실 바닥공사	Sika Purcem HD, SL
2008	하회종합식품	두부생산라인 바닥공사(증축분)	Sika Purcem HD, SL, V
2008	(주)영진토건	신도림동 크리스천 세계선교센터 주차장바닥 공사	Sika Purcem Level 25
2008	(주)프로컷	작업실바닥 씨카 purcem 공사	Sika Purcem HD
2008	(주)하선정	소스제조장 바닥 및 일체형 트랜치 보완공사	Sika Purcem HD, SL, V
2008	웅진식품(주)	무균실 및 생산실바닥 카바트리트 공사	Sika Purcem HD
2008	정식품	파우치룸, 비지건조장, 당류탱크실 바닥 보수공사	Sika Purcem HD, SL, V
2008	(주)풀무원제이두부공장	작업장바닥 미끄럼 방지 공사	Sika Purcem HD
2009	(주)대성후드텍	매일유업 광주공장 시유라인바닥 페인트공사	Sika Purcem 21N
2009	매일유업(주)광주공장	CIP 탱크지역 바닥 카바크리트 공사	Sika Purcem 19N
2009	(주)크라운제과/아산공장	아산 팍콘라인 바닥공사	Sika Purcem 21N
2009	(주)삼광식품	2층, 4C,D 바닥보수공사	Sika Purcem 19N, 21N
2009	대상에프엔에프(주)	수출 절임실/양념실 바닥공사	Sika Purcem 19N
2009	(주)두레아키텍	광주공장 리모델링공사중 카바크리트 공사	Sika Purcem 21N
2009	(주)크라운제과	생산현장 바닥 도색공사	Sika Purcem 19N
2009	(주)풀무원스프라우트	포장실리프트 철거부분 불용배수로 매움외	Sika Purcem 19N
2009	서울유유희동조합/양주	빌효실 바닥공사	Sika Purcem 21N
2009	에스푸드(주)	안성 물류창고바닥 및 벽체 라운딩공사	Sika Purcem 19N, 29N
2009	(주)다 인	(주)보현산/구미공장 증축동 생산실 바닥공사	Sika Purcem 19N, 21N
2009	의정부성모병원	의정부 성모병원 본관 지하 1층 영양팀 주방스팀솔	Sika Purcem 19N
2009	(학)연세대학교 연세유유	생산실 바닥 보수공사	Sika Purcem 21N
2009	(주)마니커	냉장창고 및 원료창고 바닥 보수공사	Sika Purcem 19N
2009	대주종합건설	서울향료(주)광혜원공장 바닥공사	Sika Purcem 19N, 21N
2009	(주)하선정	B동 포장실&계량실 lay-out변경(바닥코팅)공사	Sika Purcem 19N
2009	(주)청우식품	포천공장 쿠키부 바닥 보수공사	Sika Purcem 21N
2009	(주)맑은동해	공장바닥 씨카 카바크리트 공사	Sika Purcem 19N
2009	서울유유희동조합	시유, 멸균 및 드링크 전처리실 바닥공사	Sika Purcem 21N
2009	(주)번드	크리스탈제이드 눈스퀘어점 인테리어 공사 중 카바트리트 공사	Sika Purcem 19N
2009	(주)하선정	HA-B동 포장실 & 계량실 lay-out변경(바닥) 추가공사	Sika Purcem 19N
2009	서울유유희동조합	슈레드 생산실 바닥보수공사	Sika Purcem 21N, 29N
2009	충북원예농협	원과탱크 바닥공사	Sika Purcem 19N

# 1. 공사실적

시공 년도	발 주 처	공 사 명	시 공 품 목
2009	충북원예농업협동합	전처리 바닥공사	Sika Purcem 19N
2009	농심엔지니어링(주)	(주)농심 안성공장 지붕보수공사	PVC S327
2009	(주)풀무원스프라우트	1, 3층 걸레받이 에폭시 R/W 건	Sika Purcem 21N, 29N
2009	(주)마니커에프앤지	바닥보수공사	Sika Purcem 19N
2009	(주)쏘이원	(주)쏘이원 강릉 신축공장 바닥공사	Sika Purcem 21N
2009	현성건영㈜	(주)정식품 청주공장 조유실 구조보강 및 바닥 마감공사	Sika Purcem 21N
2009	화성종합건설(주)	제주축협 유가공공장 신축공사중 바닥마감공사	Sika Purcem 21N
2009	매일유업(주)광주공장	구.상하 치즈창고 바닥 보수공사	Sika 2004K
2009	(주)프 로 컷	작업실바닥 씨카 purcem(카바크리트) 공사	Sika Purcem 19N
2009	유명건설(주)	영암무화과 클러스터 사업단 무화과가공공장 저온창고 및 시설공사	Sika Purcem 21N
2009	(주)정 식 품	청주공장 로봇실 및 부자재창고 바닥보수공사	Sika Purcem 21N, 3004K
2009	서울유유협동조합	수유동 및 사무동 옥상방수공사	우레탄 도막방수
2009	(주)크라운제과	초코조리품 생산설비 구성(바닥공사)	Sika Purcem 19N
2009	서울유유협동조합	멸균동 2층 배수트랜치 보수공사	일체형배수로
2009	한성푸드영농조합법인	준비실 바닥공사	Sika Purcem 19N
2009	(주)평화종합건설	의정부 성모병원 본관지하 1층 철근콘크리트 주차장 보수공사	Sika 2004K
2009	(주)마니커에프앤지	생산현장 바닥보수공사	Sika Purcem 19N
2009	삼진식품	기존공장 생산실 바닥 보수공사	Sika Purcem 21N
2009	동서식품(주)	CP Mixing room 통로바닥 도장공사	Sika Purcem 19N
2009	(주)제이에프	생산실 바닥 보수공사	Sika Purcem 19N, 21N
2009	(주)하 림	급동창고실 바닥공사	Sika Purcem 19N
2010	하이스트건설㈜	서울탁주 진천공장 신축 바닥공사	Sika Purcem 19N, 21N
2010	㈜삼광식품	저온창고 바닥공사	Sika Purcem 21N
2010	㈜김채	정선실 바닥 보수공사	Sika Purcem 19N, 21N
2010	계림물산	냉장창고 바닥 보수공사	Sika Purcem 19N
2010	CJ제일제당㈜	인천냉동공장 해동실 바닥 보완공사	Sika Purcem 19N
2010	에스푸드(주)	페파로니 슬라이서실 바닥공사	Sika Purcem 19N
2010	상신종합식품	찌개공장 신축 바닥공사	Sika Purcem 19N, 21N
2010	㈜신선FNB	생산실 바닥 purcem 마감공사	Sika Purcem 19N, 21N, 29N
2010	㈜명일	대관령 원예농협 배추절임공장 증축 바닥공사	Sika Purcem 19N
2010	서울유유 협동조합	CIP실 바닥공사	Sika Purcem 21N
2010	㈜신양촌식품	전처리실 작업장 바닥공사	Sika Purcem 21N
2010	㈜해드림푸드	작업장 바닥공사	Sika Purcem 21N
2010	㈜아워홈	용인1공장 2층 베이커리 피킹장 바닥공사	Sika Purcem 21N

# 1. 공사실적

시공 년도	발 주 처	공 사 명	시 공 품 목
2010	서울탁주	성동제조장 제성실 및 옥상바닥 마감공사	Sika Purcem 19N
2010	청아굿푸드	횡성공장 증축공사 중 바닥공사	Sika Purcem 21N
2010	대야토건	서울우유 거창공장 원부자재 및 치즈보관창고 바닥공사	Sika Epoxy 2004K
2010	연세우유	식당주방 바닥보수공사	Sika Purcem 19N
2010	충북원예농협	가공공장 농축제품포장실 바닥공사	Sika Purcem 21N
2010	㈜동화	청안공장 가공실 바닥보수공사	Sika Purcem 21N
2010	강영월식품	생산실 바닥보수공사	Sika Purcem 21N
2010	연세중앙교회	선교센터 신축공사 중 주차장 바닥공사	Sika Epoxy 2004K,3004K, EMBO
2010	㈜마니커	영남공장 현장 바닥 보수공사	Sika Purcem 19N
2010	서울탁주	성동제조장 증자기실 바닥 마감공사	Sika Purcem 19N
2010	한성푸드영농조합법인	3공장 포장실 바닥보수공사	Sika Purcem 19N, 21N
2010	㈜롯데햄	청주공장 Lay-out 변경관련 바닥공사	Sika Purcem 19N, 21N
2010	동서식품(주)	창원공장 CP mixing room 원료 투입실 바닥공사	Sika Purcem 19N
2010	에스푸드(주)	신규투자설비 관련 Sika purcem 바닥공사	Sika Purcem 19N, 29N
2010	두양건축㈜	롯데마트 청량리점 3공구 바닥공사	Sika Purcem 19N
2010	데어리젠	원주공장 2F 바닥마감공사	Sika Purcem 21N
2010	한성푸드영농조합법인	1, 2공장 바닥마감공사	Sika Purcem 19N, 21N
2010	꿈터종합식품	조미실 바닥보수공사	Sika Purcem 21N
2010	㈜정식품	청주공장 팩충진실 바닥보수공사	Sika Purcem 21N
2010	CJ제일제당㈜	인천냉동공장 전처리 선별장 바닥 보완공사	Sika Purcem 19N, 29N
2010	대건산업건설㈜	서신식품 음성공장 신축공사 중 바닥공사	Sika Purcem 19N, 21N
2010	하이스트건설㈜	서울탁주 강동공장 증축공사 중 바닥공사	Sika Purcem 21N
2010	㈜동화	청주공장 바닥보수공사	Sika Purcem 21N
2010	㈜삼광식품	진천공장 증축동 sika purcem 바닥공사	Sika Purcem 19N, 21N
2010	한섬인사이드	광주공장 바닥마감공사	Sika Epoxy 2004K
2010	(주)맑은물예	화순공장 전처리실 바닥보수공사	Sika Purcem 19N
2010	㈜롯데햄	청주공장 Lay-out 변경관련 바닥공사	Sika Purcem 21N, 29N
2010	서울탁주	도봉제조장 바닥보수공사	Sika Purcem 19N
2010	㈜동화	청안공장 성형실 및 배합실 바닥보수공사	Sika Purcem 21N
2011	엘림식품㈜	생산실 바닥마감공사	Sika Purcem 19N, 21N
2011	씨제이제일제당㈜	전처리 바닥 보완 공사 (인천냉동식품공장)	Sika Purcem 19N, 29N
2011	㈜롯데햄	바닥물탈공사(훈연기 설치관련) 김천공장	Sika Purcem 19N
2011	㈜풀무원 제이두부공장	해충혼입 클레임 개선공사	Sika Purcem 19N, 21N, 29N
2011	㈜롯데햄 청주공장	멜리카가공실 외 5개소 바닥공사	Sika Purcem 21N, 29N



# 1. 공사실적

시공 년도	발 주 처	공 사 명	시 공 품 목
2011	(주)정식품 청주공장	설탕시럽제조실 바닥 보수공사	Sika Purcem 21N
2011	두호건설(주)	(주)푸른촌 제천식품공장 신축공사 중 카바크리트 공사	Sika Purcem 19N,21N, 29N
2011	(주)동원데어리푸드 정읍공장	바닥보수공사	Sika Purcem 21N
2011	(주)동원데어리푸드 정읍공장	PET실 바닥보수공사	Sika Purcem 21N
2011	(주)청정계 양주공장	생산실 바닥보수공사	Sika Purcem 19N
2011	이화공업(주)	신미식품공업(주) 천안공장 신축공사 중 산업용 바닥재공사	Sika Purcem 19N, 21N, 29N
2011	유플러스건설(주)	매일유업(주) 광주공장 공장동 증축공사	Sika Purcem 19N, 21N, 29N
2011	(주)정식품 청주공장	Bean cooker실 바닥 및 계단보수공사	Sika Purcem 21N
2011	(주)삼광식품 진천공장	증축동 sika purcem 바닥공사	Sika Purcem 19N, 21N, 29N
2011	서울탁주 강동연합제조장	생산실 바닥 보수공사	Sika Purcem 19N, 29N
2011	(주)아워홈 용인1공장	2층 베이커리 위생실 바닥공사	Sika Purcem 21N
2011	(주)HM엔지니어링	바닥 하자 보수공사	Sika Purcem 19N
2011	(주)꽃샘종합식품	증축동 및 구농축실 바닥마감공사	Sika Purcem 21N, 29N
2011	(주)정식품 청주공장	설탕시럽제조실 및 Bean cooker실 내산 Epoxy	Sika Purcem Epoxy
2011	(주)그라쉐	시럽라인 전처리실 바닥공사	Sika Purcem 19N
2011	서울우유협동조합	멸균, 액상 포장실 바닥 및 트랜치공사(안산공장)	Sika Purcem 19N, 21N
2011	서울우유협동조합	요구르트 충전실 바닥보수공사(양주공장)	Sika Purcem 21N
2011	(주)크라운제과 아산공장	카탕 건조공정 바닥공사	Sika Purcem 19N
2011	삼양식품주식회사	유가공공장 생산현장 바닥부분 보수공사	Sika Purcem 19N, 21N
2011	서울아산병원	동, 서, 신관 직원 및 환자용 주방 보수	Sika Purcem 19N, 21N
2011	(주)이연FNC	바닥 마감공사	Sika Purcem 19N, 29N
2011	(주)마니커피엔지	용인공장 바닥 보수공사	Sika Purcem 19N
2011	(주)산돌기술	파주 급식센터 바닥공사	Sika Purcem 19N, 21N, 29N
2011	신원종합건설주식회사	홍국에프엔비 음성공장 신축공사 바닥마감재(카바크리트)공사	Sika Purcem 19N, 21N, 29N
2011	중부건설(주)	연세우유 산동공장 증축공사 중 HD바닥 및 우레탄공사	Sika Purcem 19N, 21N
2011	태성F&F	씨카 purcem 바닥보수공사	Sika Purcem 19N, 21N, 29N
2011	(주)진영식품	제천공장 씨카 purcem 및 예폭시 바닥마감공사	Sika Purcem 19N, 21N
2011	청머루	씨카 purcem 바닥보수공사	Sika Purcem 21N
2011	CJ제일제당(주)	인천냉동식품공장 공장동 작업장 바닥 보완 공사	Sika Purcem 19N, 21N, 29N
2011	(주)꿈꾸는콩	공장바닥 씨카퍼셈(카바크리트)공사	Sika Purcem 19N, 21N, 22N, 29N
2011	(주)동화	(주)동화 청안공장 바닥보수공사	Sika Purcem 21N
2011	(주)롯데햄	청주공장 햄포장실등 작업장 바닥보수공사	Sika Purcem 21N
2011	(주)산돌기술	덕양 급식센터 바닥공사	Sika Purcem 19N, 21N, 29N
2011	서울향료(주)	진천공장 두부라인 바닥 보수공사	Sika Purcem 19N, 21N

# 1. 공사실적

시공 년도	발 주 처	공 사 명	시 공 품 목
2011	서울우유협동조합	용인공장 생산실 바닥 교체	Sika Purcem 19N, 21N
2011	(주)동화	바닥부분 보수공사	Sika Purcem 19N, 21N, 29N
2011	(주)선균	울진중학교 씨카 purcem 바닥공사	Sika Purcem 21N
2011	영농조합법인 피티에이	샐러드현장 Lay-out 변경에 따른 배수로 및 바닥공사	Sika Purcem 19N, 21N, 29N
2011	(주)롯데햄	청주공장 무균실 작업장 바닥공사	Sika Purcem 21N
2011	(주)김채	세척실 외 씨카purcem 바닥보수공사	Sika Purcem 19N, 21N
2011	서울아산병원	가람식당 주방 바닥재 보수	Sika Purcem 19N
2011	(주)정식품 청주공장	공장동 로보트실, 원심분리실, 조유실 바닥보수공사	Sika Purcem 21N
2011	(주)뮤탐종합건설	서울장수 진천공장 제국공장 및 기숙사 증축공사 중 바닥공사	Sika Purcem 21N
2012	서울항료(주) 진천공장	서울항료(주) 진천공장 공장동 지붕보수공사	Woorin 폴리우레아
2012	(주)정식품 청주공장	청주공장 공장동 바닥 보수공사	Woorin crete SL, TF
2012	두남식품	인천공장 작업장 바닥보수공사	Woorin crete SL
2012	(주)계림물산	경산공장 증축공사 중 바닥마감공사	Woorin crete HD
2012	(주)교동식품	교동식품(증축) 바닥마감공사	Woorin crete HD, SL, Epoxy
2012	비건설주식회사	농특산물가공교육장 및 가공센터 증축공사중 바닥수장공사	Woorin crete SL, V
2012	연세우유	배합실 바닥보수공사	Woorin crete SL
2012	신도종합건설주식회사	국가기록원 중간기록관리시설 신축공사 중 도장공사	Woorin 폴리우레아
2012	(주)동원데어리푸드 정음공장	잼 냉장 원자재창고 바닥공사	Woorin crete HD, V
2012	경기도의정부시 지식정보센터	의정부 정보도서관 옥상방수공사	단열 복합시트 방수
2012	(주)한수식품	제천공장 바닥마감공사	Woorin crete SL, V, TF
2012	주승기업(주)	서울탁주 진천공장 제국실 바닥보수공사	Woorin crete SL
2012	(주)동원데어리푸드 정음공장	카톤포장실 지붕방수공사	Woorin 폴리우레아
2012	(주)대성후드텍	씨카 purcem 21N 라이닝공사 외	Woorin crete SL
2012	서울아산병원	동,서,신관 주방바닥보수	Woorin crete HD
2012	알프스식품(주)	제1공장 제1동 위생바닥공사	Woorin crete HD, SL
2012	(주)롯데햄	김천공장 식육동 환경개선(바닥보수)공사	Woorin crete HD, SL
2012	(주)동원데어리푸드 정음공장	원부자재, 냉장창고 지붕방수공사	Woorin 폴리우레아
2012	(주)신동화	바닥부분 보수공사	Woorin crete SL
2012	마당건설(주)	(주)프로컷 부평공장 리모델링공사(Sika purcem 바닥재)	Woorin crete HD, SL
2012	동경종합건축	네슬레 청주공장 2층 바닥보수공사	Woorin crete SL
2012	(유)세호종합건설	전북농업사관학교 증축공사 중 가공장 바닥 마감공사	Woorin crete SL
2012	청아굿푸드	기존공장 리모델링 공사 중 가공장 바닥마감공사	Woorin crete SL, Epoxy
2012	(주)초록원	(주)초록원 경산공장 바닥마감(도장)공사	Woorin crete SL, V
2012	(주)상신종합식품	(주)상신종합식품 냉동실 바닥마감공사	Woorin crete HD

# 1. 공사실적

시공 년도	발 주 처	공 사 명	시 공 품 목
2012	충북원예농업협동조합	충북원예농협 가공공장 농축생산현장 바닥공사	Woorin crete HD, SL
2012	(주)엠제이건설	케이앤피푸드 치킨무공장 신축공사 중 바닥마감공사	Woorin crete HD, SL, TF
2012	(주)마니커에프앤지	용인공장 바닥 보수공사	Woorin crete HD
2012	(주)대성후드텍	증축동/B동 바닥마감공사	Woorin crete HD, SL
2012	(주)청정계	양주공장 바닥보수공사	Woorin crete HD
2012	대창기업(주)	안일초 급식실 개선 및 안전난간설치 미장공사	Woorin crete HD
2012	(주)대성후드텍	증축동/B동 바닥마감추가공사	Woorin crete SL
2012	태흥개발(주)	남양유업(주)나주공장 생산2동 증축공사 중 Sika Floor 바닥공사	Woorin crete HD, SL, V, TF
2012	(주)신영플랜트산업	김제 농민농산 바닥마감공사	Woorin crete SL
2012	(주)태성종합건설	원주 두채공장 신축공사 중 공장동 바닥마감공사	Woorin crete HD, SL, Epoxy
2012	(주)동화	바닥포장공사	Woorin crete SL
2012	(주)미강종합건설	농업인종합회관 신축공사 중 방수 (폴리우레탄레진몰탈)공사	Woorin crete SL
2012	(주)교동식품	기존공장 바닥보수공사(추가분)	Woorin crete HD
2012	엘림식품(주)	포장실 바닥마감공사(보수)	Woorin crete SL
2012	서울아산병원	냉동실 교체 및 냉장실 보수	Woorin crete HD, V
2012	대한성공회서울교구사회복지재단(우리마을)	생산실 바닥공사	Woorin crete HD
2012	분당우리교회 교육관	교육관증축 및 리모델링공사 중 지하 저수조 내부 방수공사	Woorin 폴리우레아
2012	(주)영진토건	성락교회 기독교목장 세계총회관 신축공사 중 콘크리트표면 강화공사	Woorin Epoxy, 수평자동몰탈
2012	(주)제이앤이 아산공장	영인공장 바닥마감공사(보수 및 신축)	Woorin crete SL
2012	(주)동원데어리푸드 정음공장	BIB충진실 및 시럽창고 바닥 개선공사	Woorin crete HD, V
2012	(주)동원데어리푸드 정음공장	1.8L 충진실, 전처리실, 복도지붕 방수공사	Woorin 폴리우레아
2012	(주)동원데어리푸드 정음공장	전처리실 타일바닥 개선공사	Woorin crete HD, V
2012	(주)롯데햄 김천공장	정육가공 바닥공사	Woorin crete SL
2012	한가람건설(주)	한화건설 예비승의생명연구센터 신축공사 중 바닥공사	Woorin crete HD, SL
2012	영우냉동식품(주)	육수/소스 제조과정 바닥보완공사	Woorin crete HD
2012	(주)동원데어리푸드 정음공장	조제실&크림해동실 바닥개선공사	Woorin crete HD, V
2012	연세중앙교회	주차장 Ramp 노스립공사	Woorin crete non-slip
2012	동안교회	주방, 옥상 바닥 공사 및 Ramp 공사	Woorin crete HD, non- slip
2012	연세유유	우유포장실 및 전처리실 바닥공사	Woorin crete HD, SL
2012	서울유유 용인공장	바닥보수공사	Woorin crete SL
2012	(주)맑은식품	바닥마감공사(성형실 외)	Woorin crete HD
2012	(주)꿈터종합식품	바닥보수공사	Woorin crete SL, V
2012	서울유유 양주공장	냉장실 및 전실 바닥보수공사	Woorin crete HD
2012	한성푸드영농조합법인	증축동 바닥마감공사	Woorin crete HD, SL

# 1. 공사실적

시공 년도	발 주 처	공 사 명	시 공 품 목
2012	서울우유 용인공장	바닥보수공사	Woorin crete SL
2012	㈜진영식품	단양공장 바닥보수공사	Woorin crete HD
2012	동해식품㈜	공장바닥보수공사	Woorin crete HD, SL
2012	㈜청정계	바닥보수공사	Woorin crete SL
2012	㈜삼광식품	기존 공장동 창고 1,2 바닥보수공사	Woorin crete SL
2012	강릉초당두부	1공장 증축동 1,2층 바닥마감공사	Woorin crete HD, V
2012	서울우유 거창공장	해동실바닥 및 충전실 배수로설치공사	Woorin crete HD
2012	㈜엔케이건설	케이앤피푸드 치킨무공장 신축공사 중 바닥마감공사 추가분	Woorin crete HD, SL
2012	㈜꿈터종합식품	바닥보수공사	Woorin crete SL, V
2012	동해식품㈜	배수로 바닥 보수공사	Woorin crete HD, SL
2012	강릉초당두부	지하창고 바닥공사	Woorin Epoxy
2012	㈜마니커 영남지점	바닥보수공사	Woorin crete HD
2013	태흥개발㈜	남양유업 기흥물류센터 B-2F 바닥보수공사	Woorin crete HD
2013	㈜동원데어리푸드 정읍공장	카톤포장실, 제품탱크실, CIP실 바닥개선공사	Woorin crete HD, SL, V
2013	㈜동의건축디자인	아산병원 식당증설 및 후생시설 재배치공사 중 바닥공사	Woorin crete HD
2013	㈜동원데어리푸드 정읍공장	DY배양실 및 PE포장실 바닥개선공사	Woorin crete HD, SL, V
2013	서울우유협동조합	안산공장 전처리실 바닥보수공사	Woorin crete HD, SL
2013	초록원영농조합법인	영농조합법인 바닥보수	Woorin crete SL
2013	㈜한화건설	에비슨의생명연구소센터 신축공사 중 폴을우레탄바닥 공사	Woorin crete SL
2013	㈜대한푸드	대한푸드 구리공장 바닥보수	Woorin crete SL
2013	㈜동화 청안공장	바닥공사(씨카 purcem 21N 라이닝작업 외)	Woorin crete SL
2013	서울우유협동조합	거창공장 써지탱크 및 치즈해동실 바닥보수공사	Woorin crete SL
2013	㈜동원데어리푸드 정읍공장	원유, 제품탱크실 및 유틸리티실 지붕방수공사	Woorin 폴리우레아
2013	매일유업㈜	멸균처리실 바닥보수공사	Woorin crete SL
2013	㈜동원데어리푸드 정읍공장	DY전용실 타일바닥 개선공사	Woorin crete SL, V
2013	㈜지엠에프	남원공장 생산동 Sika purcem 바닥공사	Woorin crete HD, SL, V
2013	시네마건설㈜	서울우유안산공장 우유및치즈제품창고 증설공사 중 수용성 우레탄몰탈공사	Woorin crete HD
2013	삼진플랜트	Sika Epoxy 바닥공사	Woorin Epoxy
2013	㈜중외종합건설	런요구르트 신앙촌 개보수공사 중 예폭시공사	Woorin crete SL
2013	㈜에스빈	Sika purcem 바닥공사(증축분)	Woorin crete SL
2013	현영건설㈜	서울우유안산공장 호상요구르트생산실 증축공사중 (씨카)공사	바닥재 Woorin crete HD, V, TF
2013	㈜계림물산	냉장창고 바닥 보수공사	Woorin crete HD
2013	한성푸드영농조합법인	바닥마감공사	Woorin crete SL
2013	서울탁주강동연합제조장	작업장 바닥 보수공사	Woorin crete HD

# 1. 공사실적

시공 년도	발 주 처	공 사 명	시 공 품 목
2013	성아건설㈜	서신식품 바닥공사(증축분)	Woorin crete SL
2013	㈜농심 안양공장	바닥부분 보수공사	Woorin crete HD
2013	㈜대산기업	팔도식품 김포공장 바닥 리모델링 공사	Woorin crete SL
2013	서울유유협동조합	안산공장 우유충전1실 파렛트 이송시스템 교체구간 바닥보수공사	Woorin crete SL
2013	㈜청아굿푸드	4동 바닥마감(도장)공사	Woorin crete HD, SL
2013	㈜마니커에프앤지	1층 공장동 바닥보수공사	Woorin crete HD
2013	엘림식품㈜	생육실 외 바닥마감공사(보수)	Woorin crete SL
2013	서울유유협동조합	용인공장 생산실 바닥 개선공사	Woorin crete SL
2013	태흥개발㈜	남양유업㈜세종공장 건조동 증축공사 중 Sika purcem 바닥공사	Woorin crete SL, V, TF
2013	서울유유협동조합	거창공장 우유충전실 및 포장실 배수로연장공사	Woorin crete SL, TF
2013	바투건설㈜	㈜두리푸드시스템 하남사옥 신축공사 중 바닥마감공사	Woorin crete HD
2013	서울아산병원	주방바닥보수	Woorin crete HD
2013	동인종합건설㈜	Dolphin Project Architecture Work of Process Building&Guard House 바닥공사	Woorin crete HD, SL, TF
2013	㈜광림종합개발	발작물브랜드 육성사업 포장센터 건축공사 중 우레탄바닥재공사	Woorin crete SL
2013	중부건설㈜	연세우유 카동 증축공사 중 Sika purcem 바닥공사	Woorin crete SL
2013	㈜대광건설	하산곡동 JK빌딩 외 2필지 건물외벽 방수공사	Woorin 폴리우레아
2013	㈜동원데어리푸드 정음공장	DY배양실 및 시럽창고 지붕방수공사	Woorin 폴리우레아
2013	㈜동원데어리푸드 정음공장	전처리실 타일바닥 개선공사	Woorin crete HD
2013	㈜우림산업	서울우유 안산공장 드링크냉장실 Sika 바닥공사	Woorin crete HD
2013	㈜동원데어리푸드 정음공장	조제실 및 부품실 타일바닥 개선공사	Woorin crete SL
2013	남양유업㈜	세종공장 분유동 개보수공사 시행의 건(바닥공사)	Woorin crete HD, SL
2014	한동건설㈜	분당우리교회교육관 증축공사중 바닥마감공사	Woorin 폴리우레아
2014	롯데건설	연세대 암전문병원 신축공사/바닥마감공사	Woorin crete SL
2014	한성푸드영농조합법인	준비실바닥보수공사	Woorin crete HD, TF
2014	인천탁주제조제1공장	사입실-2 바닥공사	Woorin crete HD, SL
2014	서울유유협동조합	양주공장 우유충전실 바닥보수공사	Woorin crete SL
2014	㈜크라운제과 아산공장	HACCP 지적사항개선 구축물공 사	Woorin crete HD,SL
2014	오름 Housing	(주)엔-초이스 증축공사 중 바닥마감공사	Woorin crete SL
2014	서울유유협동조합	용인공장 생산실 바닥보수공사	Woorin crete SL
2014	서울유유협동조합	용인공장 목장컵 냉장창고 바닥보수공사	Woorin crete HD
2014	서울유유협동조합	양주공장 분무농축실 바닥보수공사	Woorin crete SL
2014	성현건설㈜	다하누㈜ 육가공공장 신축공사 중 바닥공사	Woorin crete HD, SL, V
2014	서울유유협동조합	안산공장 우유 전처리실 바닥보수공사	Woorin crete SL
2014	서울유유협동조합	양주공장 우유 써지탱크실 바닥보수공사	Woorin crete SL

# 1. 공사실적

시공 년도	발 주 처	공 사 명	시 공 품 목
2014	서울우유협동조합	거창공장 치즈동 바닥보수 및 배수로공사	Woorin crete SL, V
2014	상일식품㈜	크리스피 및 팝콘 생산라인 바닥보수공사	Woorin crete SL
2014	보은용사촌㈜경산육가공	보은용사촌㈜강신육가공사업보 바닥보수공사	Woorin crete HD
2014	㈜마니커에프앤지	용인공장 바닥보수공사	Woorin crete HD
2014	성우건설㈜	씨제이씨푸드 바닥공사	Woorin crete SL, SLB
2013	남양유업㈜	세종공장 분유동 개보수공사 시행의 건(바닥공사)	Woorin crete HD, SL
2014	한동건설㈜	분당우리교회교육관 증축공사중 바닥마감공사	Woorin 폴리우레아
2014	롯데건설	연세대 암전문병원 신축공사/바닥마감공사	Woorin crete SL
2014	한성푸드영농조합법인	준비실바닥보수공사	Woorin crete HD, TF
2014	인천탁주제조제1공장	사입실-2 바닥공사	Woorin crete HD, SL
2014	서울우유협동조합	양주공장 우유충전실 바닥보수공사	Woorin crete SL
2014	㈜크라운제과 아산공장	HACCP 지적사항개선 구축물공 사	Woorin crete HD,SL
2014	오름 Housing	(주)엔-초이스 증축공사 중 바닥마감공사	Woorin crete SL
2014	서울우유협동조합	용인공장 생산실 바닥보수공사	Woorin crete SL
2014	서울우유협동조합	용인공장 목장컵 냉장창고 바닥보수공사	Woorin crete HD
2014	서울우유협동조합	양주공장 분무농축실 바닥보수공사	Woorin crete SL
2014	성현건설㈜	다하누㈜ 육가공공장 신축공사 중 바닥공사	Woorin crete HD, SL, V
2014	서울우유협동조합	안산공장 우유 전처리실 바닥보수공사	Woorin crete SL
2014	서울우유협동조합	양주공장 우유 써지탱크실 바닥보수공사	Woorin crete SL
2014	서울우유협동조합	거창공장 치즈동 바닥보수 및 배수로공사	Woorin crete SL, V
2014	상일식품㈜	크리스피 및 팝콘 생산라인 바닥보수공사	Woorin crete SL
2014	보은용사촌㈜경산육가공	보은용사촌㈜강신육가공사업보 바닥보수공사	Woorin crete HD
2014	㈜마니커에프앤지	용인공장 바닥보수공사	Woorin crete HD
2014	성우건설㈜	씨제이씨푸드 바닥공사	Woorin crete SL, SLB
2014	서울아산병원	주방바닥보수	Woorin crete HD
2014	연세우유	집유장 바닥 및 탱크패드 마감공사	Woorin crete SL
2014	연세우유	부자재창고 바닥보수공사	Woorin crete SL
2014	서울우유협동조합	안산공장 퓨어팩 충전기 부대공사 중 바닥보수공사	Woorin crete HD, SL
2014	㈜사조대림 안산공장	현장바닥보수공사	Woorin crete SL
2014	㈜사조대림 안산공장	물류 장, 맛살 BOX포장실 바닥보수공사	Woorin crete HD, SL
2014	영농조합법인 피티에이	MS사업부 포장동 바닥공사건	Woorin crete TF
2014	서울우유협동조합	용인공장 분무실 바닥보수공사	Woorin crete HD
2014	㈜시즈너	C동(캔)바닥공사	Woorin crete SL, V
2014	㈜선진행	Lay-Out 8구간 바닥공사	Woorin crete SL, Epoxy

# 1. 공사실적

시공 년도	발 주 처	공 사 명	시 공 품 목
2014	(주)보성엔지니어링	송도 삼성 바이오로직스2공장 Freezer Room 바닥공사	Woorin crete HD
2014	주식회사 강원엘피씨	강원엘피씨 공장동 내 바닥보수공사	Woorin crete SL, SLB
2014	(주)AS산업	CJ푸드 방충/방서 개선공사	Woorin crete SL, V
2014	(주)한빛씨에이치씨	동원F&B 수원공장 Haccp인증 의무화에따른 제조시설 보완 공사	Woorin crete SL, Epoxy
2014	인천탁주제조제1공장	사입실-3 바닥부분 보수공사	Woorin crete HD
2014	서울유유협동조합	안산공장 원부자재창고 바닥보수공사	Woorin crete SL
2014	(주)정.식품	청주공장 조유실 바닥보수공사	Woorin crete SL
2014	(주)동원에프앤비 정음공장	생산실 바닥보수공사	Woorin crete HD, SL
2014	(주)꽃샘식품	생산실 바닥보수공사	Woorin crete SL
2014	(주)동원에프앤비수원공장	액상, 멸균동 바닥긴급보수	Woorin crete HD, SL
2014	(주)동원에프앤비수원공장	농후발효동 바닥보수공사	Woorin crete HD, SL
2014	(주)동원에프앤비수원공장	시유동 바닥보수공사	Woorin crete HD, SL
2014	안동농협더햇식품사업소	바닥보수공사	Woorin crete HD
2015	인천탁주제조제1공장	사입실-1 바닥공사	Woorin crete SL
2015	(주)동원에프앤비수원공장	시유동 전처리실 바닥보수공사	Woorin crete HD
2015	농업회사법인꿈터종합식품	공장시설 증축공사 중 바닥마감공사	Woorin crete SL
2015	씨제이씨푸드주식회사	햄바닥누수/균일부 보수공사	Woorin crete HD
2015	(주)선진행	Lay-Out 2구간 개축공사	Woorin crete HD
2015	(주)충북소주	제품장 바닥보수공사	Woorin crete SL, Epoxy
2015	서울유유협동조합	안산공장 우유전처리실 바닥보수공사	Woorin crete HD, SL
2015	서울유유협동조합	거창공장 우유충전실 바닥보수공사	Woorin crete HD, SL
2015	(주)가나건설	CJ씨푸드 이천공장 4층 SR스넥라인 구축공사 중 바닥마감공 사	Woorin crete SL, SLB, V
2015	상일식품(주)	분태포장실, 입구 바닥공사	Woorin crete SL, SLB
2015	서울유유협동조합	안산공장 우유생산동1층 중앙통로 바닥보수공사	Woorin crete SL
2015	서울유유협동조합	안산공장 멸균동 옥상방수공사	Woorin 폴리우레아
2015	(주)동화	바닥포장공사	Woorin crete SL
2015	삼익유가공	전처리실 외 포장실 바닥공사	Woorin crete SL
2015	(주)에스빈	국산재배실 바닥보수공사	Woorin crete SL
2015	연세대학교연세우유	공장동 바닥보수공사	Woorin crete SL
2015	남양유업(주)경주공장	본관동, 유틸리티동 및 몰드실 옥상 폴리우레아 방수공사	Woorin 폴리우레아
2015	주식회사 교동식품	냉동창고 신축공사 중 바닥마감공사	Woorin crete HD
2015	씨제이씨푸드 주식회사	비유탄라인 증설_바닥개선공사	Woorin crete HD
2015	(주)푸른촌	(주)푸른촌 바닥보수공사	Woorin crete HD, SL
2015	(주)강원엘피씨	강원엘피씨 공장동 내 바닥보수공사	Woorin crete HD

# 1. 공사실적

시공 년도	발 주 처	공 사 명	시 공 품 목
2015	남양유업(주)세종공장	옥상(수유동, 가공유동) 방수공사	Woorin 폴리우레아
2015	(주)삼익유가공	주방 외 해동실 바닥공사	Woorin crete HD, SL
2015	영우냉동식품(주)	영우냉동식품(주) 실은, 냉장면 로타리 포장기 교체- 바닥보수 외	Woorin crete SL
2015	동림푸드(주)	HACCP시설공사 중 바닥마감(도장)공사	Woorin crete SL, TF, Epoxy
2015	(주)에스빈	포장실 및 중국산 재배실 바닥보수공사	Woorin crete SL
2015	(주)사조대림 안산공장	배수트랜치 보강 및 바닥보수공사	Woorin crete HD, SL
2015	(주)엄마야누나야	건축공사 바닥 마감공사건	Woorin crete SL, V, TF, Epoxy
2015	한성푸드영농조합법인	냉동실 및 주니실 바닥마감공사	Woorin crete HD
2015	서울유류협동조합	거창공장 컵충전기 설치 및 부대공사 중 배수로 및 바닥보 완공사	Woorin crete TF
2015	(주)동화	바닥포장공사(냉동창고, 2층 작업장)	Woorin crete SL
2015	(주)대한피앤씨	CJ씨푸드(성남)불/블라린 증설 바닥 크리트공사	Woorin crete SL, SLB
2015	(주)지에스이엔지	음성축산물공판장 바닥마감공사	Woorin crete HD
2015	동원F&B수원공장	수원공장 액상동, 시유동 옥상 surge tank 비담방수공사	Woorin crete HD
2015	CJ씨푸드(주)	음성공장 투자_트랜치 설치공사	Woorincrete HD
2015	서울탁주서부연합제조장	사입실 외 바닥보수공사	Woorincrete SL
2016	유한회사 서진기업	영우냉동식품(주) 생산2팀 1파트 full shrink packer 바닥마감	Woorin crete SL, V, TF
2016	(주)인이스홀딩스	인이스홀딩스 안성공장 신축공사중 바닥마감공사	Woorin crete HD, SL
2016	농업회사법인 꿈터종합식품(주)	기존 공장동 바닥마감보수공사	Woorin crete HD, SL, V
2016	(주)교동식품	하우촌 리모델링 공사 중 1,2층 바닥마감공사	Woorin crete HD, SL
2016	영우냉동식품(주)	HACCP심사 및 현장위생관리를 위한 바닥유지보수	Woorin crete HD, SL
2016	(주)사조대림안산공장	1층 지게차 통로 바닥보수공사	Woorin crete HD, SL
2016	(주)계림물산	냉장창고 바닥 및 버티칼(걸레받이) 보수공사	Woorin crete HD, V
2016	대영식품(주)	보은공장 바닥보수공사	Woorin crete HD, SL
2016	동락산업(주)	롯데주류 청원공장 건설공사중 생산동 바닥구간 트랜치 설치 공사	Woorin crete HD
2016	CJ제일제당/논산공장	양냉장동 조제실 트랜치설치 및 바닥공사	Woorin crete HD
2016	남양유업(주)/천안신공장	물탱크 및 폐수처리동 방수공사	비노출방수
2016	CJ제일제당/인천공장	본공장 바닥방수공사	Woorincrete SL
2016	태흥개발(주)	신양촌식품(주)음료공장 증축공사중 2차공사 Woorincrete 바 닥공사	Woorin crete SL, V
2016	(주)정원식품	장조림실 바닥보수공사	Woorincrete SL
2016	(주)마니커에프앤지	가공실 바닥 우린크리트 보수공사	Woorin crete HD, SL
2016	(주)농심 안양공장	원부자재창고 옥상방수개수	우레탄방수
2016	(주)청아굿푸드	1공장 옥상방수 및 바닥마감공사	Woorincrete SL
2016	(주)면사랑	소스팀 2,3층 현장 바닥보수공사	Woorin crete HD
2016	우리손에프앤지농업회사법인(주) 강원엘피씨	공장동내 바닥보수공사	Woorin crete HD



# 1. 공사실적

시공 년도	발 주 처	공 사 명	시 공 품 목
2016	CJ씨푸드㈜	성남공장 상동,하동 환경 및 품질개선_바닥공사	Woorin crete HD
2016	남양유업㈜ 경주공장	수유접차대 바닥보수공사	Woorin crete HD
2016	풀잎라인	냉장창고 바닥공사	Woorincrete SL
2016	주식회사 웨스본	양주공장 신축공사 중 바닥마감공사	Woorin crete HD, SL
2016	㈜정.식품	경주, 부산 영업소 창고 바닥보수공사	Woorin crete HD
2016	광이원	신축공장 바닥 및 방수공사	Woorin crete HD, SL
2016	㈜진광종합건설	CJ논산공장 증축공사 중 생산실 바닥마감공사	Woorin crete HD, SL, V
2016	㈜동화	B동 바닥포장공사	Woorin crete HD, SL
2016	CJ제일제당/논산공장	고추장 생산동 염수실 바닥보완공사	Woorin crete HD, SL, V
2016	CJ제일제당/논산공장	고추장 충전 출입 전실 바닥 보완	Woorin Epoxy
2016	㈜진광종합건설	CJ안산공장 바닥마감공사	Woorin crete SL, V
2016	㈜이강디앤씨	영우냉동식품㈜ 냉면 증설 투자에 따른 판넬공사중 바닥공사	Woorin crete SL, V
2016	롯데칠성음료 강릉공장	2호 필러룸 바닥보수공사	Woorin crete HD
2016	CJ제일제당/논산공장	양념장 적재실 및 창고바닥 보완공사	Woorin Epoxy
2016	CJ제일제당/논산공장	논산공장 HMR 바닥보완공사	Woorin crete HD, SL, V
2016	㈜금영이앤지	웅진식품 바닥공사	Woorin crete HD, SL
2016	CJ제일제당/논산공장	공장동 출입구 바닥타일공사 외	Woorin crete
2016	㈜농심 안양공장	생산3팀 2층 바닥마감 개수공사	Woorin Epoxy
2016	CJ씨푸드㈜	성남공장 햄 생산라인 물고임 개선	Woorin crete HD
2016	인천탁주제조제1공장	사입실 바닥공사	Woorincrete SL
2016	서울탁주강동연합제조장	증자기 하부 외 바닥보수공사	Woorin crete HD, SL
2016	주식회사 교동식품	1공장 원부자재창고 바닥마감공사	Woorin crete SL, V
2016	한성푸드영농조합법인	증축동 배수로 및 집수정 설치공사	Woorin crete HD
2016	주식회사 면사랑	소스팀 생면팀 현장 바닥보수공사	Woorin crete HD
2016	주식회사 교동식품	1공장 냉장실 외 바닥 및 벽체마감공사	Woorin crete HD, SL, V
2016	㈜새아침	새아침 10라인 바닥보수공사	Woorincrete SL
2016	강릉초당두부	바닥보수공사	Woorin crete HD, SL, V
2016	농업회사법인(주)우리손홀딩스강원엘피씨	돈지가공장 바닥보수공사	Woorin crete HD
2016	롯데칠성음료(주)강릉공장	3호 위생룸 배수로 보수공사	Woorin crete HD
2016	농업회사법인 꿈터종합식품(주)	냉장실 외포장실 바닥보수공사	Woorin crete HD
2017	(주)케이애플푸드	생산실 바닥보수공사	Woorincrete SL
2017	(주)신안천사김	신축공사 중 바닥마감공사	Woorin crete HD, SL, 폴리싱
2017	(주)진광종합건설	논산)HMR 2차 건축공사중 바닥마감공사	Woorin crete HD, SL
2017	남양유업(주)	경주공장 저수조 폴리우레아 방수공사	Woorin 폴리우레아

# 1. 공사실적

시공 년도	발 주 처	공 사 명	시 공 품 목
2017	(주)면사랑	유탄팀 lay-out 변경 관련 바닥공사 건	Woorin crete HD, SL
2017	인천탁주제조제1공장	사입실 바닥마감공사	Woorin crete HD, SL
2017	(주)보성엔지니어링	삼성바이오 에디슨 Ⅲ 바닥마감	Woorin crete HD
2017	에스엠코리아	농협 하나로마트(양재동) 매장 바닥 마감공사	Woorin crete HD
2017	(주)정식품	전남 영업소 창고 바닥 보수 공사의 건	Woorin crete HD, SL
2017	경기 하남시청	노인복지회관 옥상 방수공사	폴리우레탄
2017	대영식품㈜	제 1,2공장 바닥보수공사	Woorin crete HD, SL
2017	나래식품(주)	증축공사 중 만두라인 바닥마감공사	Woorin crete HD, SL
2017	농업회사법인포터종합식품	옥상바닥보수공사	Woorin crete HD
2017	CJ제일제당(주)	논산공장 HMR 바닥보완공사	Woorin crete HD, SL
2017	(주)새아침	10~11라인, 제면실 크리트 SL 바닥공사	Woorin crete HD, SL
2017	(주)신안천사김	기존 공장동 바닥보수공사	Woorin crete HD, SL
2017	강릉최가두부	양양공장 바닥보수공사	Woorin crete HD, SL
2017	롯데주류/군산공장	제품장 바닥 배수로 보수공사	Woorin crete HD
2017	CJ씨푸드(주)	성남공장 전층 현장 바닥공사	Woorin crete HD, SL
2017	(주)엘씨씨엔에스	한국야쿠르트 팽택 신공장 바닥공사	Woorin crete HD, SL, Epoxy
2017	(주)마니커에프엔지	1층 전처리실 바닥 파손 크리트 보수공사	Woorin crete HD, SL
2017	성우건설㈜	CJ씨푸드 성남공장 용기어묵 CAPA 증설투자	Woorin crete HD, SL
2017	(주)마니커에프엔지	1층 후라잉라인 바닥 외 보수공사	Woorin crete HD, SL
2017	주식회사 팜덕	바닥보수공사	Woorin crete HD, 폴리싱
2017	(주)충복소주	휘공장 바닥 코팅공사	Woorin crete TF
2017	농업회사법인신아(주)	경산 가공공장 바닥보수공사	Woorin crete SL
2017	(주)정식품	인천영업소 지게차 출입구 바닥턱 제거 공사	Woorin crete HD, SL
2017	CJ씨푸드	연육 품질 측정기기구매_개발실 바닥 보완공사	Woorin crete HD, SL
2017	동원F&B수원공장	시유동 냉장창고, 액상동 배양실 바닥 보수공사	Woorin crete HD, SL, TF
2017	미래건설산업(주)	아산병원 동관, 신관 바닥마감공사	Woorin crete HD, SL
2017	(주)정식품	강남영업소 창고 바닥 보수공사	Woorin crete HD
2017	(주)신선촌	재배실 걸레받이 공사	Woorin crete V
2017	동림푸드(주)	2층 바닥보수공사	Woorin crete SL
2017	(주)농심	생산2팀 2층 믹서1라인 바닥개수공사	Woorin crete HD, SL
2017	(주)크라운제과 아산공장	아산공장 트랜치 옆 보수공사	Woorin crete HD
2017	(주)동의건축디자인	아산병원 장례식장 통합조리장 바닥보수공사	Woorin crete HD
2017	(주)아탑디자인	아산병원 서관 주방 바닥보수공사	Woorin crete HD
2017	(주)동화	2층 바닥부분 보수공사	Woorin crete HD

# 1. 공사실적

시공 년도	발 주 처	공 사 명	시 공 품 목
2017	미래건설산업(주)	아산병원 분리수거장 바닥공사	Woorin crete HD
2017	미래건설산업(주)	아산병원 가람식당 바닥마감공사	Woorin crete HD
2017	(주)신안천사김	A동 화물리프트 데크, 원초창고 마감코팅공사	Woorin crete SL, TF
2018	현성건영(주)	(주)정식품 전북영업소 바닥보수공사	폴리싱
2018	(주)지에스이엔지	삼해상사(주)김포공장 클린룸 및 냉장창고 설비공사	Woorin crete SL, Epoxy
2018	(주)계림물산	1,3층 현장 바닥 보수공사	Woorin crete HD
2018	CJ제일제당 / 논산공장	고추장 충전실 바닥 크리트 공사	Woorin crete SL
2018	(주)다음종합건설	푸른영농조합법인식품공장신축공사중 창고바닥마감공사	Woorin crete HD, SL
2018	(주)지엠에프	지엠에프 남원공장 증축동 바닥마감공사	Woorin crete HD, SL
2018	CJ제일제당 / 인천	HACCP 사후심사대비공사 - 바닥공사	Woorin crete HD, SL
2018	(주)케이앤피루드	IF입고전실 및 신축창고동 바닥 우린크리트마감	Woorin crete SL
2018	CJ제일제당 / 남원	생산2팀 냉동면라인공정 바닥 파손보완공사	Woorin crete SL
2018	CJ제일제당 / 논산공장	생산2팀 환경안전 바닥 논슬립	Woorin crete HD, SL, Epoxy
2018	(주)신안천사김	IF창고바닥공사	Woorin hyper PU
2018	광주무등산탁주	바닥보수작업	Woorin crete SL
2018	태흥개발(주)	남양유업(주)나주공장 냉장창고 증설공사/바닥공사	Woorin crete SL
2018	(주)농협유통	양재점 축산코너(크리트)보완공사	Woorin crete SL
2018	농협경제지주	양재유통센터승강기핏트방수공사	Woorin 코팅
2018	(주)마니커에프앤지	1.2층 가공실 바닥 파손부 크리트 보수공사외	Woorin crete HD, SL
2018	남양유업(주)	경주)충진실 바닥 및 벽체 보수	Woorin Epoxy
2018	태흥개발(주)	홍성 1공장 증축공사 에폭시 공사	Woorin Epoxy
2018	태흥개발(주)	남양에프앤비(주)홍성 2공장 신축공사 바닥 공사	Woorin hyper PU
2018	(주)삼원이엔씨	대웅제약 향남공장 냉장창고 바닥마감공사	Woorin Epoxy
2018	매일유업(주)/ 평택공장	MSD 전처리 작업장 바닥마감 보강공사	Woorin crete HD, Epoxy
2018	광이원	광이원 바닥보수 옥상방수 넥산 비가림 공사	Woorin crete SL, 우레탄
2018	태흥개발(주)	남양유업 설문동 물류센터 신축공사중 바닥마감공사	Woorin crete SL, 폴리싱
2018	온콕	온콕 냉장창고 신축공장 냉동실 바닥 마감공사	Woorin crete HD, SL
2018	삼진플랜트	양평해장국 1층바닥 마감공사	Woorin crete SL
2018	씨제이씨푸드 주식회사	성남)1층 내포장실 트렌치 설치 공사	Woorin crete HD
2018	서울우유 / 안산	멸균동 믹스실, 충전실 바닥 보수공사	Woorin crete SL
2018	(주)신안천사김	(주)신안천사김 공장 바닥보수공사	Woorin hyper PU
2019	농업회사법인 (주)태성김치	평택공장 생산실 바닥공사	Woorin crete SL
2019	농업회사법인 김채(주)	제품창고바닥 및 요벽공사	Woorin crete SL
2019	(주)서울에프엔비	C동 7라인 듀유설비(배수로)공사	Woorin crete SL

# 1. 공사실적

시공 년도	발 주 처	공 사 명	시 공 품 목
2019	(주)동의건축디자인	서울아산병원 동서신관 주방보수 중 크리트 납품	Woorin crete SL
2019	농심엔지니어링(주)	농심 카프리션 신설관련 건설공사 관련 바닥마감공사	Woorin crete SL
2019	태흥개발(주)	남양유업(주) 세종공장 냉장창고 증설공사 바닥공사	Woorin hyper PU
2019	(주)에이씨알텍	셀트리온 냉동냉장창고 바닥마감 공사	Woorin crete SL
2019	삼양냉동(주)	건축 바닥 보수공사	Woorin crete SL
2019	(주)신안천사김	A동 증축공사(완제품 저장실)바닥 마감공사	Woorin hyper PU
2019	(주)금성백조주택	서울우유 양주 신공장 건축공사 / 바닥마감재 공사	Woorin crete HD, SL
2019	현성건영(주)	정식품 청주공장 병라인 바닥 도장공사	Woorin hyper PU
2019	서울시 아동복지센터	구내식당 옥상 방수 공사	Woorin urethane
2019	서울폴리머건설(주)	CJ씨푸드 이천 4층 SR스넥 바닥보수 공사	Woorin crete SL
2019	현성건영(주)	정식품 공장 병라인 잔여바닥 내산 에폭시 보수 공사	Woorin hyper PU
2019	태흥개발(주)	남양 예프엔비 (주)홍성2공장 증축 공사 중 바닥공사	Woorin crete SL
2019	(주)마니커에프앤지	1F-2F 바닥, 걸레받이 트렌치 보수 공사 외	Woorin crete HD, SL
2019	(유)초원건설	(주)신안천사김 B동 가설창고 신축공사 중 미장공사	폴리싱
2019	(주)에이씨알텍	셀트리온 냉동냉장창고 바닥마감 공사	Woorin crete HD, SL
2019	(주)엔초이스	1동 작업장 및 창고바닥 공사	Woorin hyper PU
2019	(주)신안천사김	A,B동 바닥 보수 공사	Woorin hyper PU
2019	보성엔지니어링	셀트리온 오창 콜드룸 바닥 마감 자재 납품 외	Woorin crete HD, SL
2020	CJ 제일제당	HMR 자숙실 바닥보완공사	Woorin crete SL
2020	(주)신안천사김	A동 박스 포장실, 견학통로, 지게차 통로 바닥보수 공사	Woorin hyper PU
2020	(주)신안천사김	A동 구이실, 계수대, 견학통로 바닥보수 공사	Woorin hyper PU
2020	예맛상사(주)	예맛상사 창고동 바닥보수 공사	Woorin hyper PU
2020	예맛식품	예맛식품 2층 자반실 바닥공사	Woorin hyper PU
2020	(주)삼연엔지니어링	서울우유 양주신공장 바닥패드 및 트렌치 설치 공사	Woorin crete SL
2020	현성건영(주)	오세 성수동 사업장 옥상 노출 우레탄 방수공사	Woorin urethane
2020	주원공영	서울아산병원 남경주방 바닥보수공사	Woorin crete HD, SL
2020	현성건영(주)	(주)정식품 청주공장 공장동 바닥 전처리실 및 포장실 보수 공사	Woorin hyper PU
2020	인덕건설(주)	와동 105창고 증축공사 중 폴리싱 공사	폴리싱
2020	어업회사법인 (주)예원	B동 창고동(냉장,냉동) 바닥공사	Woorin hyper PU
2020	태흥개발(주)	남양유업(주)경주공장 폐수처리장 방수공사	Woorin crete SL
2020	예맛식품	예맛식품 1층 완제품창고 바닥공사	Woorin hyper PU
2020	엘지씨앤에스	한국야쿠르트 평택신공장 바닥마감재 보수공사	Woorin hyper PU
2020	농심	구미공장 1팀 포장실 바닥마감 교체 공사	Woorin hyper PU
2020	대상주식회사	구미공장 냉장창고 보수 공사	Woorin crete SL

# 1. 공사실적

시공 년도	발 주 처	공 사 명	시 공 품 목
2020	(주)마니커에프엔지	생산실 바닥보수 공사	Woorin crete HD, SL
2020	(주)다도해 어업회사법인	마른김 공장동 바닥 우린 HYPER PU공사	Woorin hyper PU
2020	서울유유희동조합	수유동 바닥(수유, CIP 부분) 미끄럼 방지기능 추가공사	Woorin hyper PU
2020	(주)쓰리에스포유	농심본사 지하1층 주차장바닥 보수공사	Woorin Epoxy
2020	두남식품 (주)목포센터	신축1~2층 바닥 마감공사	Woorin crete SL, Epoxy 레진 몰탈
2020	씨제이씨푸드 주식회사	이천공장 3층 바닥 개선공사	Woorin crete SL
2020	마니커에프엔지	가공실 및 데크부분, 보수공사	Woorin crete HD
2020	(주)백산기업	강릉아산병원 주방 바닥공사	Woorin hyper PU
2020	(주)예원농산	공장동 바닥 보수공사	Woorin hyper PU
2020	(주)세기씨에이지이	다도해어업회사법인 냉동창고 바닥마감 작업	Woorin hyper PU
2021	(주)다도해어업회사 법인	공장동 바닥 우린HYPER PU 공사	Woorin hyper PU
2021	(주)목포센터	신축1-2층 예폭시 레진몰탈 바닥마감공사	Epoxy 레진 몰탈
2021	(주)예원농산	공장동 바닥 보수공사	Woorin hyper PU
2021	(주)예원농산	공장동 떡 사출실 바닥보수공사	Woorin hyper PU
2021	주식회사 농심	1공장 내포장실 바닥 재질개선	Woorin hyper PU
2021	주식회사 농심	안성공장 면공장 로라실 지붕 방수시트교체 공사	TPO Sheet
2021	(주)꿈더종합식품	제단실, 멀티반, 포장실 바닥보수공사	Woorin crete HD, SL
2021	두남식품	두남식품(영암공장) 본동 냉장창고 바닥보수공사	Woorin crete HD, SL
2021	강릉초당두부	구보일러실바닥 우린크리트공사	Woorin hyper PU
2021	씨제이제일제당	인천공장 세당 스크류 컨베어 바닥공사	Woorin crete HD
2021	(주)에스로지스틱스	안성창고 옥상방수코팅공사	우레탄
2021	(주)에스로지스틱스	안성창고 바닥 하이퍼PU공사	Woorin hyper PU
2021	(주)일미농수산	제2공장 냉장창고 바닥공사	Woorin hyper PU
2021	(유)초원건설	(주)다도해어업회사법인 공장신축 공사 중 고경질 우레탄 도장공사	Woorin hyper PU
2021	주식회사 농심	안성창고 제품창고 방수시트교체	TPO Sheet
2021	(주)일미농수산	단무지냉장고 바닥 하이퍼PU공사	Woorin hyper PU
2021	(주)일미농수산	F동 제주도 바닥 하이퍼PU공사	Woorin hyper PU
2021	(주)일미농수산	제2공장 창고 PU공사	Woorin hyper PU
2021	서울유유희동조합	양주신공장 가설물류창고(가동,나동) 바닥 우레탄 공사	Woorin hyper PU
2021	농심엔지니어링(주)	(주)농심 구미공장 생산1팀 11~13호 바닥 재질개선공사	Woorin hyper PU
2021	씨제이씨푸드 주식회사	성남공장 HACCP 바닥공사	Woorin crete HD
2021	서울유유희동조합	발효유 생산실 바닥 보수작업	Woorin hyper PU
2021	(주)신안천사김	A,B동 견학동로 공급실, 위생전실, 식용기름실 바닥 하이퍼 PU 보수공사	Woorin hyper PU
2021	농업회사법인신아 주식회사	신아공장 증축공사 중 바닥마감공사	Woorin hyper PU

# 1. 공사실적

시공 년도	발 주 처	공 사 명	시 공 품 목
2021	주식회사 농심	안성공장 면공장 연결통로 지붕방수시트 교체공사	TPO Sheet
2021	서울우유협동조합	신공장 공장동(생산동, 분유동, 수유동) 등 바닥 상부도장 공사	Woorin hyper PU 상도
2021	(주)팜스토리한냉	도축동 부산물 환경개선 바닥공사	Woorin crete SLB
2021	주식회사 정식품	병라닝 신규 Filler 도입에 따른 부대 바닥공사	Woorin hyper PU
2021	성민종합건설(주)	농촌사랑 목리공장 신축공사 중 바닥마감공사	Woorin hyper PU
2021	농심엔지니어링(주)	(주)농심 안성 스프공장 원료 투입실 바닥 재질 개선공사	Woorin hyper PU
2021	올래종합건설 주식회사	황태회관 주방바닥 공사	Woorin crete HD
2021	(주)포스코건설	삼양식품 밀양공장 신축공사 바닥재 시공	Woorin hyper PU
2021	(주)에원농산	레이아웃 변경 바닥보수공사	Woorin hyper PU
2021	(주)신안천사김	물품보관창고 및 냉동 창고바닥 하이퍼PU공사	Woorin hyper PU
2021	주식회사 농심	안성공장 제품창고 지붕 방수시트 교체공사	TPO Sheet
2021	(주)에원농산	창고(A)+(B) 바닥공사	Woorin hyper PU
2021	(주)팜스토리한냉	가공장 냉장창고 바닥보수공사	Woorin crete SLB
2021	에맛상사(주)	창고동 바닥보수공사	Woorin hyper PU
2022	농심엔지니어링(주)	태경 안성 비건 대체육 증설 건축공사 중 지붕방수공사	TPO Sheet
2022	(주)신안천사김	B동 견학통로 및 공급실,위생전실 바닥 하이퍼PU	Woorin hyper PU
2022	매일유업	아산공장 분말동 이동통로 및 제품보관소 바닥	Woorin hyper PU
2022	(주)일미농수산	반찬라인 PU공사	Woorin hyper PU
2022	(주)대주	대주냉장 옥상방수공사	Woorin hyper PU
2022	에맛상사(주)	3동 1,2층 바닥 하이퍼PU공사 및 옥상 방수공사	Woorin hyper PU
2022	(주)녹십자EM	한일식품(주) 충주공장 신축공사 중 바닥공사	Woorin hyper PU
2022	우성건설(주)	(주)에원농산 증축동 1층 바닥 및 옥상방수공사	Woorin hyper PU
2022	씨제이씨푸드 주식회사	성남공장 HACCP투자 바닥공사	Woorin hyper PU
2022	(주)에원	증축동 하이퍼PU 바닥공사	Woorin hyper PU
2022	서울우유협동조합	본조합 지하층 복도 바닥 환경개선공사	WR PU 데코레이션
2022	(주)삼광식품	1공장 시립농축실 바닥 하이퍼PU공사	Woorin hyper PU
2022	(주)농심	구미공장 자원순환센터 바닥 보수공사	Woorin hyper PU
2022	(주)농심	안성공장 면공장 전분 투입실 바닥공사	Woorin hyper PU
2022	(주)정식품	공장동 전처리실,멸균동 바닥 보수공사	Woorin hyper PU
2022	(주)농심	아산공장 1공장 외포장실 바닥재 재질개선	Woorin hyper PU
2022	(주)농심	안성공장 면공장 2층 스프적재실 바닥공사	Woorin hyper PU
2022	팜스토리한냉	우 예냉실(225호방) 바닥코팅공사	Woorin hyper PU
2022	CJ제일제당	논산공장 고추장 혼합살균실 공정바닥공사	Woorin hyper PU
2022	(주)신안천사김	A동 2층 공급실,구이실 및 포장실 하이퍼PU공사	Woorin hyper PU

# 1. 공사실적

시공 년도	발 주 처	공 사 명	시 공 품 목
2022	주식회사 한국인삼공사	원주공장 관리후생동 발코니 방수공사	Woorin hyper PU
2022	(주)신안천사김	A동 창고바닥 및 견학통로 PU상도	Woorin hyper PU
2022	(주)농심	안성공장 제품창고 지붕 방수시트 교체공사	TPO Sheet
2022	삼양식품 주식회사	원주공장 11호기 생산라인 바닥 보수공사	Woorin crete HD
2023	씨제이제일제당	논산)액젓 원액,살균 탱크 하이퍼PU 공사	Woorin hyper PU
2023	(주)정식품	청주공장 바닥 하이퍼PU 보수공사	Woorin hyper PU
2023	태홍개발(주)	물류 상온창고 보강공사 중 바닥보완 공사	Woorin hyper PU
2023	남양유업 주식회사	치즈동 옥상방수 공사	Woorin hyper PU
2023	매일유업 주식회사	분유생산팀 MSD전처리 작업장 바닥마감 보강공사	Woorin hyper PU
2023	삼양식품 주식회사	원주공장 3호기 소컵용기면 생산라인 설치 공사의 건	Woorin hyper PU
2023	주식회사 우리에프앤비	(주)우리F&B 서천공장 바닥 도장공사	Woorin hyper PU
2023	(주)농심	미과반제품실 성형기하부 바닥 개선 공사	Woorin hyper PU
2023	농심엔지니어링(주)	농심태경 안성공장 지붕 방수공사	Woorin hyper PU
2023	삼양식품 주식회사	원주 면동 4,19호기 봉지면 생산라인 바닥마감 공사	Woorin hyper PU
2023	삼양식품 주식회사	아채스프포장라인 바닥마감 공사	Woorin hyper PU
2023	(주)한국인삼공사	원주공장 공장동 바닥보수 공사	Woorin hyper PU
2023	(주)큐에스엔지니어링	(주)아이센스 송도 제2공장 증축공사 중 바닥마감 공사	Woorin hyper PU
2023	남양유업 주식회사	천안공장 식당조리실 바닥보수 공사	Woorin hyper PU
2023	(주)농심	아산공장 R/S라인 열풍건조기 하부 바닥재 개선공사	Woorin hyper PU
2023	(주)농심	아산공장 P/C라인 전처리공정 WET-AREA 바닥재 개선공사	Woorin hyper PU
2023	농심엔지니어링(주)	농심안성공장 스프공장 4층 믹서실 바닥개선공사 중 바닥마 감교체 공사	Woorin hyper PU
2023	농심엔지니어링(주)	농심안성공장 면공장 포장실 바닥개선공사 중 바닥마감교체 공사	Woorin hyper PU
2023	농심엔지니어링(주)	농심구미공장 1팀 기계실 12-16호 바닥재질개선공사 중 바 닥마감교체 공사	Woorin hyper PU
2023	남양유업 주식회사	천안신공장 CR 하차장 외부 바닥 보수 공사	Woorin hyper PU
2023	남양유업 주식회사	천안신공장 옥상 비노출 방수 공사	HYPERDESMO PB 2K
2023	오케이에프음료 주식회사	PET5. 충전실 바닥 보수 공사	Woorin hyper PU
2023	주식회사 참프레	신선 생산본부 가공 입실전실 바닥 논스립 개선 공사	Woorin hyper PU
2023	(주)태경종합건설	LG이노텍 C4공장 냉동창고 바닥 도장 공사	Woorin hyper PU
2023	주식회사 에스피씨삼립	청주생산현장 배수 트렌치 보수 공사	Woorin hyper PU
2023	주식회사 에스피씨삼립	청주생산현장 바닥 보수 공사	Woorin hyper PU
2023	삼양식품 주식회사	원주공장 면동 9호기 포장실 바닥보수 공사	Woorin hyper PU
2023	삼양식품 주식회사	원주공장 3포기 바닥보수공사	Woorin hyper PU
2023	주식회사 에스피씨삼립	원료준비 3실 바닥 배수 트렌치 보수 공사	Woorin hyper PU
2023	상미식품(주)	일반창고 바닥 HYPER PU 보수 공사	Woorin hyper PU

# 1. 공사실적

시공 년도	발 주 처	공 사 명	시 공 품 목
2023	(주)삼광식품	냉동창고, 전기실 바닥보수 공사	Woorin hyper PU
2023	(주)정식품	원심분리실 바닥 보수 공사	Woorin hyper PU
2023	매일유업 주식회사	아산공장 2F 분말동 바닥 보수	Woorin hyper PU
2023	(주)농심	전처리공정 WET-AREA 바닥 개선 공사	Woorin hyper PU
2023	일미농수산	냉장실 바닥 보수 공사	Woorin hyper PU
2023	다도해어업회사법인	공장동 바닥 보수 공사	Woorin hyper PU
2023	JnG에드	공장동 옥상 방수 공사	Woorin hyper PU
2023	서울우유협동조합	서울우유 안산기술연구소 옥상판넬 및 방수보완 공사	Woorin hyperdesmo C-LV
2023	삼양식품 주식회사	원주공장 바닥 보수 공사	Woorin hyper PU
2023	볼스에프앤비	볼스에프앤비 공장 바닥 보수 공사	Woorin hyper PU
2023	남양식품 주식회사	생산 조제 믹싱룸 바닥 소손 부분	Woorin hyper PU
2023	개인	상적동 카페 바닥 테라조 시공 및 비노출 방수 공사	HYPERDESMO PB 2K, 수지테라조
2023	고려제약	충전실 옥상 바닥 보수 공사	Woorin hyperdesmo C-LV





工事指名願

# III. 주요공사사진

(주)우린코퍼레이션은 충실한 기본을 바탕으로  
성실과 책임 시공을 통해 고객만족을 실현하기  
위해 최선의 노력을 다하고 있습니다.



# 1. 주요 실적 사진정보

## ☉ 서울우유 양주신공장 전경



- 발주처 : 서울우유협동조합
- 시공사 : 금성백조건설
- 공사기간 : 2019.10~2020.10

## ☉ 서울우유 양주신공장 생산실



# 1. 주요 실적 사진정보

## ☉ 서울우유 양주신공장 자동화랙창고

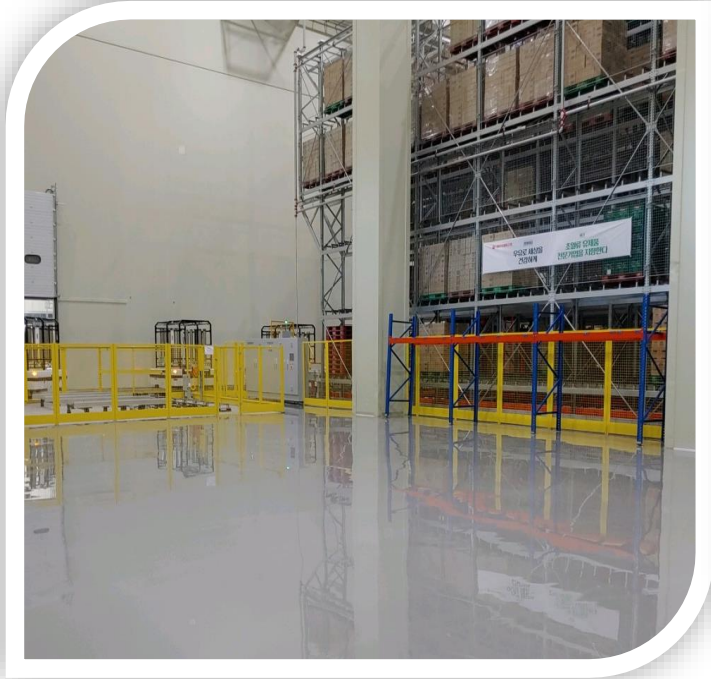

## ☉ 서울우유 양주신공장 상온창고

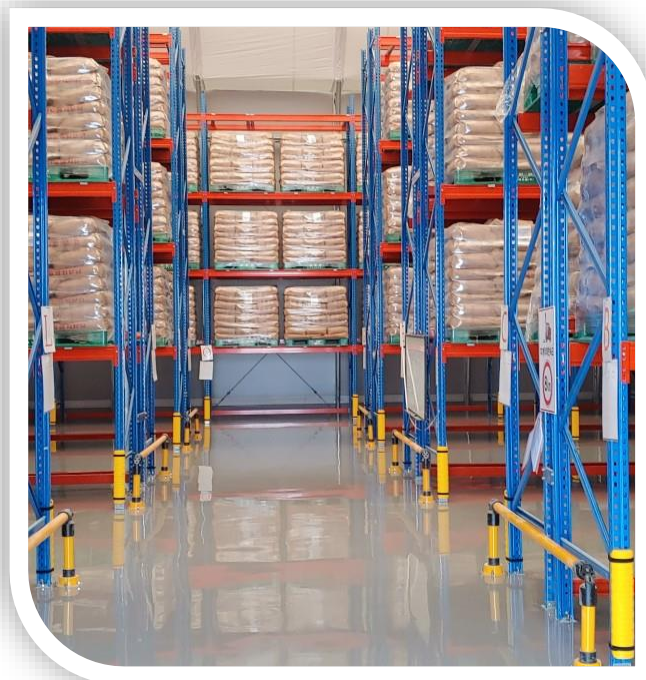

# 1. 주요 실적 사진정보

## 신안천사김 가공실



- 발주처: 신안천사김
- 공사기간: 2018~2022 진행중

## 신안천사김 계량실



## 신안천사김 공급실



# 1. 주요 실적 사진정보

## 다도해



- 발주처 : 다도해
- 시공사 : 초원건설
- 공사기간 : 2020.10~2021.06



## 다도해 내부 사진

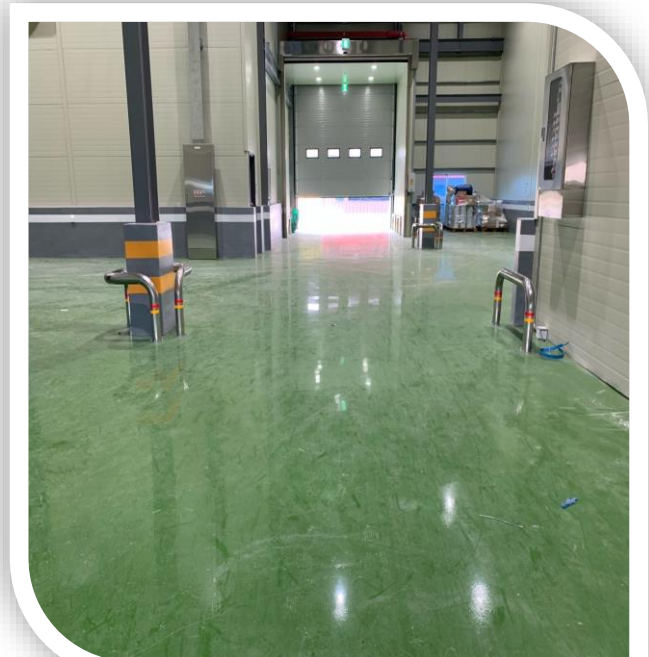

# 1. 주요 실적 사진정보

 (주)일미농수산



- 발주처 : (주)일미농수산
- 공사기간 : 2020.08  
~2022 진행중



# 1. 주요 실적 사진정보

## ① (주)농심 구미공장



- 발주처: (주)농심 구미공장
- 공사기간: : 2020.07  
~2022 진행중



# 1. 주요 실적 사진정보

## ① (주)농심 안성공장



- 발주처: (주)농심 안성공장
- 공사기간: : 2021. 08 ~ 진행중





# 1. 주요 실적 사진정보

## 🌀 (주)농심 아산공장

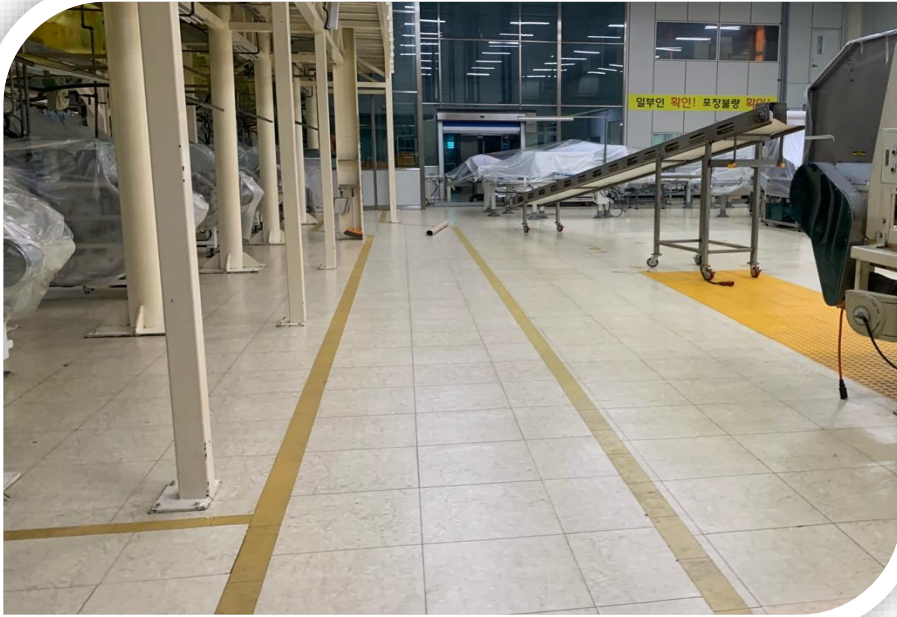

- 발주처: (주)농심 아산공장
- 공사기간: : 2021. 08 ~ 진행중

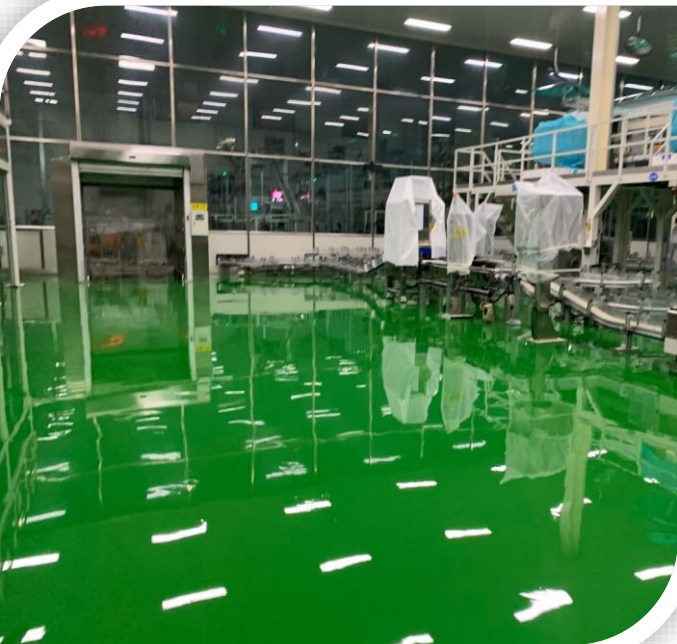

# 1. 주요 실적 사진정보

## 예원식품



- 발주처: 예원식품
- 공사기간: 2020.06~2020.07



# 1. 주요 실적 사진정보

## ① 예원농산



- 발주처 : 예원농산
- 공사기간 : 2020.11~2021.02



# 1. 주요 실적 사진정보

## 예맛식품



■ 발주처: 예맛식품



# 1. 주요 실적 사진정보

## 삼양식품 밀양 신공장



- 발주처: 삼양식품 밀양 신공장
- 시공사 : 포스코건설
- 공사기간: : 2021.09 ~2022.04



# 1. 주요 실적 사진정보

## 정식품



- 발주처: 정식품
- 공사기간: : 2019.05



# 1. 주요 실적 사진정보

## 정식품



- 발주처: 정식품
- 공사기간: : 2022. 08 ~ 09



# 1. 주요 실적 사진정보

## 태경농산 -지붕

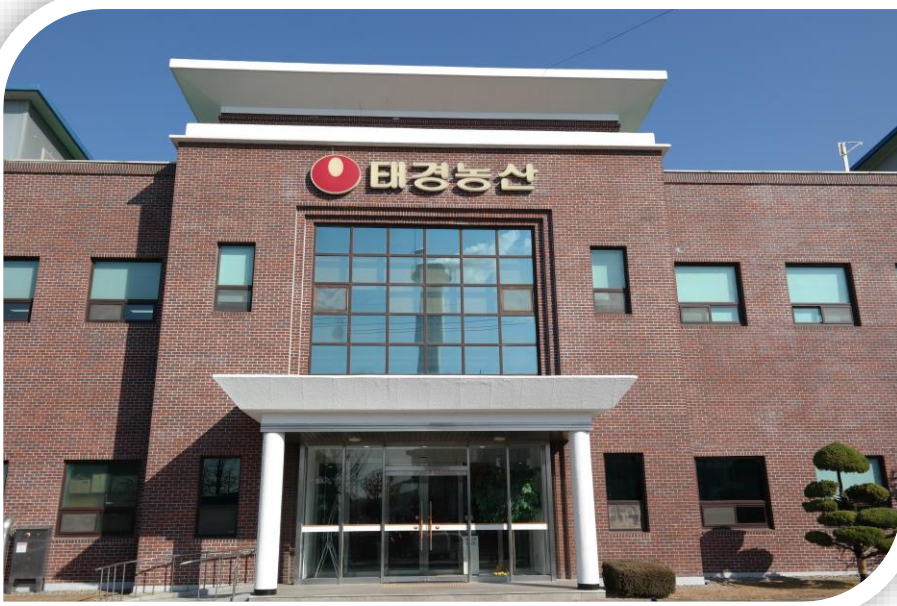

- 발주처: 태경농산
- 발주자: 농심엔지니어링
- 공사기간: : 2022. 04 ~06



시공 전



시공 후



# 1. 주요 실적 사진정보

## 태경농산



- 발주처: 태경농산
- 발주자: 농심엔지니어링
- 공사기간: : 2022. 04 ~06

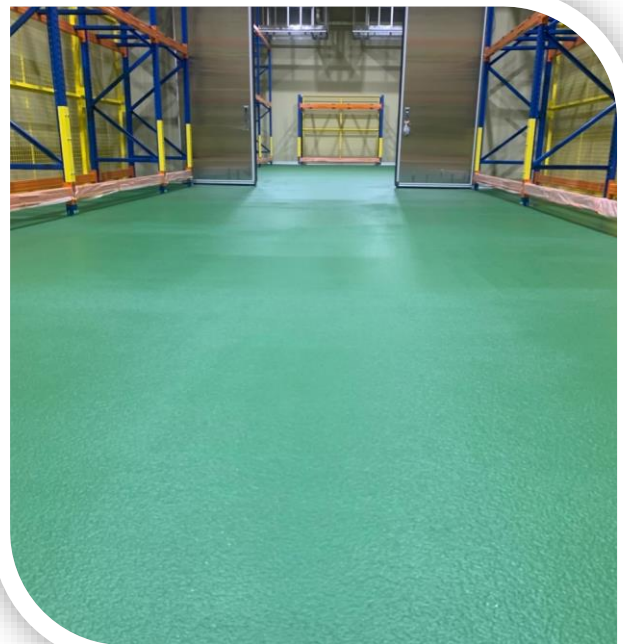

# 1. 주요 실적 사진정보

## 대주냉장

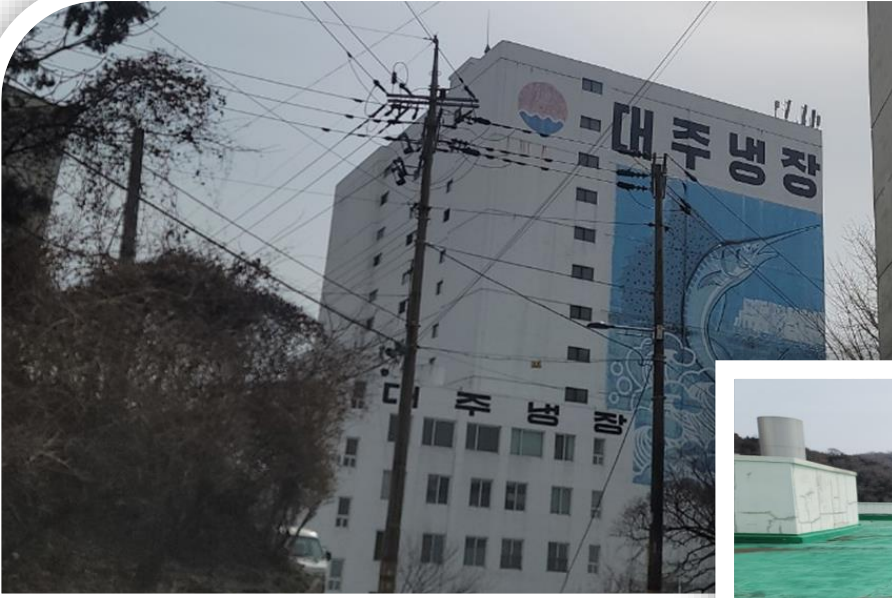

- 발주처: 대주냉장
- 공사기간: : 2022. 05



# 1. 주요 실적 사진정보

## 삼광식품



- 발주처: 삼광식품
- 공사기간: : 2022. 08 ~ 10



# 1. 주요 실적 사진정보

## 한일식품 신축공장

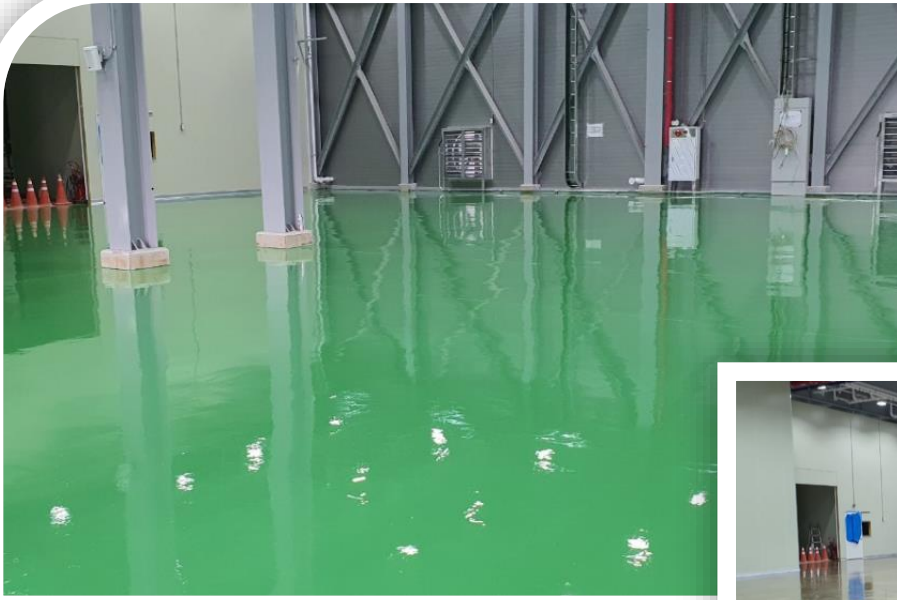

- 발주처: 한일식품
- 발주자: 녹십자EM
- 공사기간: : 2022. 05 ~ 08



# 1. 주요 실적 사진정보

## 상미식품



- 발주처: 상미식품
- 공사기간: : 2022. 06



# 1. 주요 실적 사진정보

## CJ제일제당 논산공장



- 발주처: CJ제일제당 논산공장
- 공사기간: : 2022. 11



# 1. 주요 실적 사진정보

## 삼양식품 원주공장



- 발주처: 삼양식품 원주공장
- 공사기간: : 2022. 11~12

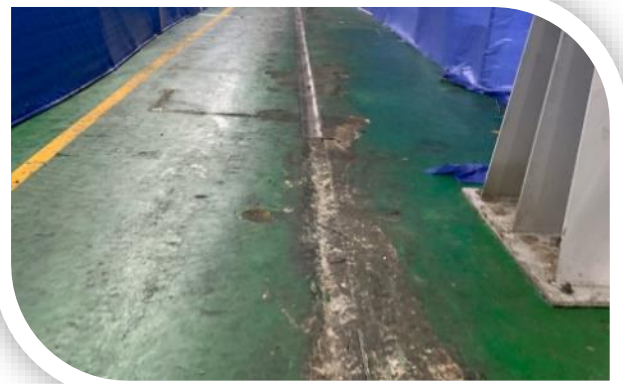

# 1. 주요 실적 사진정보

 **건강한사람들**



- 발주처: 건강한사람들
- 공사기간: : 2022. 07





# 1. 주요 실적 사진정보

## CJ제일제당 논산공장(액젓동)



- 발주처: CJ제일제당
- 공사기간: : 2023. 01



## **(주)우린코퍼레이션**

경기도 하남시 춘궁로54번길 11

TEL : 031-793-4940 FAX : 031)793-6940

E-mail : woorincorp@hotmail.com